

CATÁLOGO
GENERAL

SALA MAQ

[20]

FERIA DEL SECTOR AGROPECUARIO
32 EXPOSICIÓN INTERNACIONAL
DE GANADO PURO
Del 4 al 6 de septiembre
Recinto Ferial de Salamanca

FERIA VIRTUAL



COLABORA



WWW.SALAMAQ.ES



UNA SALAMAQ 2020 DIFERENTE



Bienvenidos a la Feria Salamaq 2020. Una Salamaq diferente. Una Salamaq que nos hubiera gustado fuese presencial, pero finalmente no pudo ser.

Quiero agradecer a los ganaderos que han apostado por este certamen hasta el último momento por la forma presencial y, sobre todo, por el trabajo que realizan todos los años para venir a la Exposición Ganadera con el mejor ganado selecto de España y, me atrevo a decir, del mundo.

Pero hoy quiero invitaros a este nuevo Salamaq, porque si las circunstancias no acompañan, nosotros hemos querido innovar y reinventarnos. Hacer las cosas diferentes, pero bien.

Os invito a que sigáis la nueva Feria Salamaq, la Salamaq virtual, a que recorráis los pabellones y podáis visualizar el ganado selecto de vacuno y ovino, y acompañarnos en este viaje virtual extraordinario de Salamaq 2020.

Con esta edición virtual de la Feria, la Diputación de Salamanca quiere dejar patente que apuesta, pese a la situación, por el sector primario. Creemos que sin los ganaderos y los agricultores en España lo pasaríamos aún peor. Sin ellos no tendríamos alimentos, y sin ellos las cosas nos irían menos bien. Por eso, desde la Diputación de Salamanca queremos agradecer a todos los ganaderos y agricultores, a los profesionales del campo de Salamanca y España, que sigan apostando por este sector, el sector primario y el sector agroalimentario.

Quiero dedicarles Salamaq 2020 a todos ellos.



Javier Iglesias García
Presidente de la Diputación de Salamanca



PARKING
EXPOSITORES

VIAL DE SEGURIDAD

ENTRADA
EXPOSITORES



← SALAMANCA

N-620

PORTUGAL →

PLANO DEL RECINTO FERIAL

PABELLONES FERIA



CHAROLÉS



LIMUSÍN Y BLONDE



AUTÓCTONAS



MORUCHA



FRISONA



OVINO Y CAPRINO

OTROS SERVICIOS



PUNTO DE INFORMACIÓN



PARKING EXPOSITORES



ASEOS

GANADO BOVINO

**SALA
MAQ
[20]**

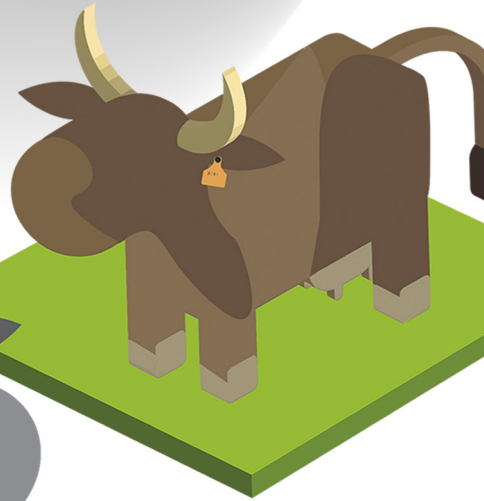

Salamaq

ABERDEEN ANGUS



CLASIFICACIÓN OFICIAL DE LA RAZA

Su nombre proviene de su lugar de origen, Aberdeen y Forfar, parte del cual era conocido como Angus.

DISTRIBUCIÓN GEOGRÁFICA

Prácticamente por todo el mundo, siendo predominante en EE.UU., Australia y Argentina, siendo la raza de más amplia difusión en países templados fuera de Gran Bretaña.

ORIGEN Y DESARROLLO

Descripción. Alrededor del año 1500, en los condados escoceses de Aberdeen y Forfar, parte del cual era conocido como AnGus, se comprobó la existencia de un tipo de ganado vacuno rústico, mocho y de pelajes negro y colorado, que debido a sus notables atributos productivos se difundió rápidamente en Gran Bretaña, Irlanda, Estados Unidos, Canadá, Australia, Nueva Zelanda, Argentina y en el resto de los países ganaderos del mundo, iniciándose su perfeccionamiento hace más de 200 años. **Localización de origen.** Escocia. **País de origen.** Gran Bretaña.



Asociación Española
de Criadores de Ganado
Aberdeen Angus

Asociación Española de Criadores de Ganado Aberdeen Angus

Mérida 7. 06200. Almendralejo, Badajoz

Tel. 685 890 387 - 639 642 494

info@angusespana.es

www.angusespana.es

BOVINO

ASTURIANA DE LOS VALLES



OTROS NOMBRES - CARREÑA, VACA ROXA



DESCRIPCIÓN DE LOS NOMBRES

Se llama Carreña por considerarse originaria de Carreño (municipio asturiano). Se llama vaca roxa por la tonalidad de su capa (Roxa = Roja).

DISTRIBUCIÓN GEOGRÁFICA

La principal zona de cría es la Cornisa Cantábrica (Galicia, Asturias, Cantabria y País Vasco), si bien tiene una notable presencia en Castilla y León y Extremadura. Existen rebaños en prácticamente todas las Comunidades Autónomas españolas.

ORIGEN Y DESARROLLO

Descripción. Pertenece al tronco castaño y su origen es europeo, posiblemente fue introducida con las invasiones celtas. Siempre tuvo una notable presencia en todo el territorio astur-leonés hasta mediados del siglo XX en donde, con la introducción masiva de razas extranjeras, se redujeron los censos hasta prácticamente su desaparición. A principios de los años 80 del siglo XX se comienza la recuperación y mejora de la raza y se crea la Asociación de criadores. En los años 90 del siglo XX se produce una gran recuperación de los censos y comienza la expansión hacia otras regiones españolas.



ASEAVA. Asociación Española de Criadores de Ganado Vacuno Selecto de Raza Asturiana de los Valles

Abarrio 24. Rondiella. 33424. Llanera, Asturias.

Tel. 985 77 02 01 - Fax 985 77 33 11

aseava@aseava.com | www.aseava.com

BOVINO

ASTURIANA DE LOS VALLES

SIGLA	GANADERÍA	FINCA	MUNICIPIO	PROVINCIA
AV	ASEAVA	ABARRIO	LLANERA	ASTURIAS
AV	GANADERÍA MENÉNDEZ RIESGO, S.C.	LA AZORERA	TINEO	ASTURIAS
AV	D. ATILANO GARCÍA ÁLVAREZ	TRONES	CANGAS DEL NARCEA	ASTURIAS
AV	D. JOSÉ RAMÓN BODE BÉJAR	AROBES	PARRES	ASTURIAS
AV	D. JUAN MANUEL VALLINA RODRÍGUEZ	SANTURIO	GIJÓN	ASTURIAS
AV	D. JUAN SIMÓN LÓPEZ CABEZAS	PINEDA	SOMIEDO	ASTURIAS
AV	D ^a . ANA MARÍA LÓPEZ ÁLVAREZ	DOLIA	BELMONTE	ASTURIAS
AV	D ^a . MARTA GARCÍA COLLADO	XIXUN	SIERO	ASTURIAS
AV	D ^a . ANA ISABEL DE LA BUSTA MURIAS	MORENTE	OVIEDO	ASTURIAS
AV	D ^a . AVELINA MORÁN FERNÁNDEZ	EL ABEDUL	BELMONTE	ASTURIAS
AV	D ^a . VALENTINA FERNÁNDEZ GONZÁLEZ	EL CARBONERO	MIERES	ASTURIAS
AV	D ^a . M ^a ELENA ÁLVAREZ RODRÍGUEZ	VIGAÑA	BELMONTE	ASTURIAS
AV	GANADERÍA PARNIEGOS, S.C.	ROBLEDOS DE SAN CRISTÓBAL	CANGAS DEL NARCEA	ASTURIAS
AV	D. RUBÉN ÁLVAREZ GONZÁLEZ	JARRIO	COAÑA	ASTURIAS
AV	D ^a . ANA MIERES ROZA	LLANOS DE ALBA	LA ROBLA	LEÓN

BOVINO



AVILEÑA NEGRA IBÉRICA

OTROS NOMBRES - VACA NEGRA, SERRANA, DE LA TIERRA

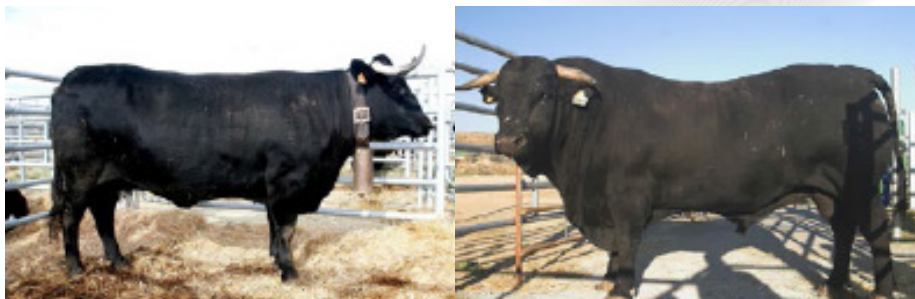

CLASIFICACIÓN OFICIAL DE LA RAZA

Raza Autóctona de Fomento.

DISTRIBUCIÓN GEOGRÁFICA

Es una raza ampliamente distribuida por la Península Ibérica. Pueden encontrarse ejemplares en Castilla y León, Extremadura, Madrid, Castilla-La Mancha, La Rioja, Aragón, Andalucía, Valencia, Cataluña, hasta un total de 20 provincias. En general en zonas de montaña, sierras y dehesas.

ORIGEN Y DESARROLLO

Descripción. Es criterio general atribuir al *Bos taurus* ibéricus, o bovino negro del centro peninsular, el origen directo de la raza. A partir de la segunda mitad del siglo XIX se redujo el área geográfica del gran bovino negro ibérico a la Meseta Central, dando lugar al apelativo agrupación Serrana, que recibían diferentes denominaciones como consecuencia de su asentamiento geográfico. **Localización.** Zonas montañosas del centro peninsular.



Asociación Española Raza
Avileña - Negra Ibérica

**AECRANI. Asociación Española de Criadores de Ganado
Vacuno Selecto de Raza Avileña-Negra Ibérica**

Padre Tenaguillo 8. 05004. Ávila

Tel. 920 35 22 28 - 630 93 46 78

asociacion@razaavilena.com | www.razaavilena.com

BOVINO

AVILEÑA NEGRA IBÉRICA

SIGLA	GANADERÍA	FINCA	MUNICIPIO	PROVINCIA
HO	GANADERÍA CRESPO OSIEL, S.L.	JUANGATO	ARGUJILLO	ZAMORA
AG	Dª. EVA CEA SORIANO	LA LAGARTERA	TORNADIZOS DE ÁVILA	ÁVILA
5S	D. PEDRO SÁNCHEZ MARTÍN	LA PEDRIZA	GALLEGOS DE SOBRINO	ÁVILA
EJ	D. ENRIQUE JIMÉNEZ JIMÉNEZ	EL TÉRMINO	SANTIAGO DEL COLLADO	ÁVILA
JY	D. JUAN FCO. MAYO SANCHIDRAIN	EL TÉRMINO	CARDEÑOSA	ÁVILA
MV	LA CANALEJA, S.L.U.	FINCA SANTA AMALIA	TORREJÓN EL RUBIO	CÁCERES
MV	DEHESA DE SANTA AMALIA, S.L.	EL PINAR	ÁVILA	ÁVILA

BOVINO



BERRENDA EN COLORADO



CLASIFICACIÓN OFICIAL DE LA RAZA

Raza Autóctona en Peligro de Extinción.

DISTRIBUCIÓN GEOGRÁFICA

Se encuentra muy distribuida geográficamente por España, ya que entre otras cuestiones se encuentra ligada al ganado de Lidia como cabestrage.

ORIGEN Y DESARROLLO

Descripción. Raza autóctona localizada ancestralmente en España. De las diferentes hipótesis emitidas acerca de su filogenia, las más repetidas dan como ascendencia directa al *Bostaurus desertorum*, al que se le atribuye el dominio del Sudoeste peninsular ibérico.



ANABE. Agrupación Nacional de Asociaciones de Criadores de Ganado Vacuno de la Raza Berrenda en Colorado/Negro

Registros 48. 28470. Cercedilla, Madrid

Tel. 918 52 11 13 - Fax. 918 52 06 38

modestodomingo@aceboconsultores.net

www.anabe.es



BERRENDA EN NEGRO



CLASIFICACIÓN OFICIAL DE LA RAZA

Raza Autóctona en Peligro de Extinción.

DISTRIBUCIÓN GEOGRÁFICA

Se encuentra muy distribuida geográficamente por España, ya que entre otras cuestiones se encuentra ligada al ganado de Lidia como cabestrage.

ORIGEN Y DESARROLLO

Descripción. Raza autóctona localizada ancestralmente en España. De las diferentes hipótesis emitidas acerca de su filogenia, las más repetidas dan como ascendencia directa al *Bostaurus desertorum*, al que se le atribuye el dominio del Sudoeste peninsular ibérico.



ANABE. Agrupación Nacional de Asociaciones de Criadores de Ganado Vacuno de la Raza Berrenda en Colorado/Negro

Registros 48. 28470. Cercedilla, Madrid

Tel. 918 52 11 13 - Fax. 918 52 06 38

modestodomingo@aceboconsultores.net

www.anabe.es

BLONDA DE AQUITANIA

OTROS NOMBRES - RUBIA DE AQUITANIA



CLASIFICACIÓN OFICIAL DE LA RAZA

Raza Integrada en España.

DISTRIBUCIÓN GEOGRÁFICA

Por cercanía geográfica, inicialmente a principios de los años 70, ganaderos de Navarra y País Vasco comienzan a traer animales. Posteriormente se va propagando por la cornisa cantábrica. Actualmente está presente en casi la totalidad de España.

ORIGEN Y DESARROLLO

Descripción. Raza originaria de Francia, de reciente creación, surge fruto de la fusión de otras tres razas francesas Quercy, Garonnais y Blonde de los Pirineos. Ganaderos de las zonas limítrofes (País Vasco y Navarra) se interesan por la raza y comienzan las primeras importaciones, algunas realizadas de forma clandestina. Posteriormente se comienza a registrar información genealógica y productiva, se crean las asociaciones territoriales, Federaciones y Confederación, que se marca como primer objetivo el reconocimiento de la raza y las labores realizadas hasta ese momento. Dicho reconocimiento se obtiene en febrero del 2005, catalogándose la raza como raza Española integrada. **Año de origen.** El Libro Genealógico Francés se creó en 1962. **Localización de origen.** Región de Aquitania, sur de Francia. **País de origen.** Francia. **Año de introducción.** Inicio de la década de los 70.

BOVINO BLONDA DE AQUITANIA



CONABA. Confederación Nacional de Blonda de Aquitania

Juan XXIII 16 B. 20730. Azpeitia, Gipuzkoa

Tel. 943 08 38 81 - 665 72 24 46 - Fax. 943 08 38 89

gelortza@abelur.eus - info@blondeaquitania.es

www.blondeaquitania.es

SIGLA	GANADERÍA	FINCA	MUNICIPIO	PROVINCIA
	ACEBES COOPERATIVA AGRARIA	ACEBES COOPERATIVA AGRARIA	ACEBES DEL PÁRAMO	LEÓN
	D. DANIEL OTERO PARDIÑAS	AMEIXEIRAS	GUITIRIZ	LUGO
	D. ARTURO VARAS MARTÍN	ARTURO VARAS MARTÍN	GOLPEJAS	SALAMANCA
	D. VICTORIO MARISCAL ESPADERO	CASA CLEMENTA	CÁCERES	CÁCERES
	D. ALFONSO PÉREZ BERROCAL	DEHESA DE ABAJO	ALBALÁ	CÁCERES
	D. DAVID CORTES GALARRAGA	HOYA DEL REY	SOS DEL REY CATÓLICO	ZARAGOZA
	D. JACOBO MORALES MONZÓN	JACOBO MORALES MONZÓN	VILLANUEVA DE GÁLLEGO	ZARAGOZA
	D. FRANCISCO ANDRÉS GARCÍA	LA TALA	GUIJUELO	SALAMANCA
	D. JOSÉ MARÍA EZEIZA IRAZU	LARRE HAUNDI BASERRIA	RENTERÍA	GIPUZKOA
	D. JOSÉ ÁNGEL ZENDOIA URRUZMENDI	LONGA BASERRIA	ORIO	GIPUZKOA
	D. GERARDO GÓMEZ MARTÍN	LOS HEROS	MERCADILLO	ÁVILA
	D. CÉSAR MARTÍN DÍAZ	RINCONADA	GALLEGOS DE SOLMIRÓN	SALAMANCA
	D. JUAN MANUEL SÁNCHEZ DUQUE	SÁNCHEZ Y AMADO	BROZAS	CÁCERES

CHAROLESA



CLASIFICACIÓN OFICIAL DE LA RAZA

Raza Integrada en España.

DISTRIBUCIÓN GEOGRÁFICA

Su distribución es generalizada sobre toda la geografía española, adaptándose a las diferentes climatologías y suelos, desde las áreas pirenaicas pasando por la meseta peninsular, las dehesas occidentales e incluso las marismas del sur.

ORIGEN Y DESARROLLO

Descripción. Como es sabido la cuna de la raza Charolesa es Francia. Sus elementos fundacionales y primera andadura no son bien conocidos y se manejan diversas hipótesis. Se exportó precozmente, pero fue a partir de la Segunda Guerra Mundial cuando tomó carta de naturaleza como mercancía habitual del comercio exterior francés, hasta el punto de que hoy se encuentra repartida en más de 70 países. **Localización de origen.** Raza originaria de la región de Charollais en el Departamento de Saõns-Loire en Bourgogne, Francia. **País de origen.** Francia. **Año de introducción.** 1962.



Asociación de Criadores de Ganado Vacuno Charolés de España

Manuel Pacheco 2, local 2, bajo. 10.005. Cáceres

Tel. 927 21 71 90 - 927 21 72 27

asociaciondecharoles@gmail.com

www.asociaciondecharoles.com

BOVINO CHAROLESA

SIGLA	GANADERÍA	FINCA	MUNICIPIO	PROVINCIA
GA	D. ALEJANDO GONZÁLEZ RAMOS	VALTAJO	EL BATÁN	CÁCERES
MB	D. JUAN CARLOS DE LA MORENA LÓPEZ	VALDESALOR	VALDESALOR	CÁCERES
WW	D ^a . M ^a DEL CARMEN ALÍAS MARTÍN	TEJAREJO SAN RAMÓN	MONROY	CÁCERES
MS	D. GASPAR MANZANO SÁNCHEZ	LA CANDELERA	CASAR DE CÁCERES	CÁCERES
GM	D. GASPAR MANZANO TOVAR	EL PILAR	CASAR DE CÁCERES	CÁCERES
ET	HNOS. TELLO BRAVO	LA ALDEHUELA	IBAHERNADNO	CÁCERES
TE	D. JOSÉ TELLO JIMÉNEZ	POZO TORO	IBAHERNADNO	CÁCERES
FI	D ^a . ROSA MARÍA RODRIGO PÉREZ	LA MARQUESA	ORDUÑA	VIZCAYA
RY	D. MARIANO DE DIEGO HERNÁNDEZ	GRANJA OCINA	VILLARCAYO	BURGOS
SW	GARCÍA ALFAYATE	LOS HUYALES	VEGUELLINA DE FONDO	LEÓN
AS	D. ADOLFO SANTOS NAVARRO	ALDEANUEVA	FRADES DE LA SIERRA	SALAMANCA
RO	D. VICENTE RODRÍGUEZ GARCÍA	ÍÑIGO DE HUEBRA	NARROS DE MATALAYEGUA	SALAMANCA
YD	D. ALEJANDRO GARCÍA MARTÍN	PASTOS DEL CORCHO	LA FUENTE DE SAN ESTEBAN	SALAMANCA
GD	D. JOSÉ MARÍA GARCÍA MORALES	RADE	STA. OLALLA DE YELTES	SALAMANCA
SE	D. DANIEL SÁNCHEZ ESPINAZO	LA GRANJA	HINOJOSA DE DUERO	SALAMANCA
RM	D. ALFONSO ROMÁN GIL	EL REDONDO	LA ENCINA	SALAMANCA
FC	D. FERMÍN SÁNCHEZ GONZÁLEZ	MARTIHERNANDO	CAMPILLO DE AZABA	SALAMANCA
DB	GANADERÍA TORIBIO NIETO	MONTENEGRO	EL BARCO DE ÁVILA	ÁVILA

BOVINO CHAROLESA

SIGLA	GANADERÍA	FINCA	MUNICIPIO	PROVINCIA
HU	D. PEDRO CHAPINAL GRANADO	LOS REGAJILLOS	STA. M ^ª DE LOS CABALLEROS	ÁVILA
FX	D. PÍO CHAPINAL GRANADO	EL COLLADO	STA. M ^ª DE LOS CABALLEROS	ÁVILA
AX	D. ÁLVARO CHAPINAL MARTÍN	EL COLLADO	STA. M ^ª DE LOS CABALLEROS	ÁVILA
JR	D. JORGE CHAPINAL MARTÍN	EL COLLADO	STA. M ^ª DE LOS CABALLEROS	ÁVILA
MW	D. ROBERTO MARTÍN NÚÑEZ	EL COLLADO	EL COLLADO	ÁVILA
BN	D. BLAS BARROSO NIETO	EL GUIJO	BLASCOJIMENO	ÁVILA
AR	D. ALFREDO RAMOS GÓMEZ DE OLMEDO	DEHESA EL CID	SANCHORREJA	ÁVILA
G	D. FERNANDO OLIVÉ AMEZÚA	DEHESA EL CID	SANCHORREJA	ÁVILA
NH	NAVALFONDO, S.L.	NAVALAHIJA Y VALFONDO	COLMENAR VIEJO	MADRID
HG	HNOS. HERNANZ DEL POZO, S.L.	LOS CAMPANARIOS	LOZOYUELA	MADRID
AZ	D. ALBERTO ALONSO HERNANZ	LOS CAMPANARIOS	LOZOYUELA	MADRID
EJ	EMILIO Y JORGE HERRERA LLORENTE	BARRUELOS	BARGAS	TOLEDO
EH	HDROS. DE D. EMILIO HERRERA NAVA	BARRUELOS	BARGAS	TOLEDO

CHAROLESA



UCHAE. Unión de Criadores de Ganado

Vacuno Selecto de la Raza Charolesa de España

Santo Domingo 65, entreplanta, of. 1. 06001. Badajoz

Tel. 924 25 39 70 - 630 19 94 87 - 652 35 99 53

uniondecharoles@hotmail.com | www.uniondecharoles.es

SIGLA	GANADERÍA	FINCA	MUNICIPIO	PROVINCIA
LB	D ^a . TERESA BARRADO HOLGADO	EL CARRASCAL	CASTILLEJO DE SALVATIERRA	SALAMANCA
AB	D. ÁNGEL MANUEL BRAVO MONTERO	LOS BARREROS	FUENTES DE OÑORO	SALAMANCA
IP	CHAROLPEM	GOMECELLO	GOMECELLO	SALAMANCA
DD	D. MANUEL CASTRO DE CABO	GOMECELLO	GOMECELLO	SALAMANCA
DF	D. FRANCISCO DIEGO SÁNCHEZ	BRAGA	MORILLE	SALAMANCA
TO	D ^a . M ^a . BELÉN GALARRAGA TOLEDO	BIDEGOYAN	BIDEGOYAN	GUIPÚZCOA
MS	D. SERGIO GARCÍA ALONSO	LAS ALTAS	VALBUENA-ALDEACIPRESTE	SALAMANCA
PL	D. JOSÉ LUIS GARCÍA GARCÍA	CANILLAS	CANILLAS DE ABAJO	SALAMANCA
JM	VICENTE HDEZ. HDEZ, HRO. DE GERMÁN BENITO	VALDELACANA	STA. OLALLA DE YELTES	SALAMANCA
GB	HNOS. BARDÓN ÁLVAREZ	LA ERA	RIOLAGO	LEÓN
HL	D. LUIS LÓPEZ DOMÍNGUEZ	LA CORTINA	LEDESMA	SALAMANCA
LA	LOS ARENALES	LOS ARENALES	VILLAESCUSA	ZAMORA
PA	D. ALBERTO MARTÍN GALLEGO	MONTE DE LA CASETA	SAN PEDRO DEL VALLE	SALAMANCA
AJ	D. JUAN JOSÉ ORDAZ NAVA	POCILGAS VIEJAS	VILLALBA DE LOS LLANOS	SALAMANCA
RP	D. ÁNGEL PASCUAL DE PEDRO	FARIZA DE SAYAGO	FARIZA DE SAYAGO	ZAMORA
FA	D. ANTONIO PASCUAL DE PEDRO	FARIZA DE SAYAGO	FARIZA DE SAYAGO	ZAMORA
TN	D. HIPÓLITO Y ROBERTO TABERNERO MARTÍN	LA CAMPIÑA	SALAMANCA	SALAMANCA

FLECKVIEH



DESCRIPCIÓN DEL NOMBRE MÁS COMÚN (FLECKVIEH)

Fleckvieh en alemán significa “ganado manchado” de igual significación que el berrendo en España. Simmental por sus orígenes en el valle del río Simmen en los Alpes suizos.

CLASIFICACIÓN OFICIAL DE LA RAZA

Raza Integrada en España.

DISTRIBUCIÓN GEOGRÁFICA

Por iniciativa privada hace más de cuatro décadas que la raza se asentó en España con la finalidad de corresponder a determinadas expectativas provocadas por el despegue económico y social a finales de la década de los años sesenta. Adquiriendo, a partir de ese momento un claro significado dentro de la economía agraria. En la actualidad existen ganaderías fleckvieh/simmental por todo el territorio nacional.

ORIGEN Y DESARROLLO

Descripción. La raza es considerada una de las más importantes y de mayor distribución mundial. Tiene sus orígenes en la edad media en el valle del río Simmen en los Alpes suizos (de aquí simmental). El primer libro genealógico de registro se estableció en suiza en 1803 en el Cantón de Bern. **Año de origen.** 1803. **Localización de origen.** En el Valle del Río Simmen en los Alpes suizos. Cantón de Bern. **País de origen.** Suiza. **Año de introducción.** 1960.



Asociación Nacional de Criadores de Ganado Vacuno Fleckvieh-Simmental de España

Avda. Movera 580, Edif. CENSYRA. 50194. Movera, Zaragoza

Tel. 976 586 625 | 647 145 563

info@fleckvieh.es

www.asociacionfleckviehspana.blogspot.com.es

FRISONA



DESCRIPCIÓN DEL NOMBRE MÁS COMÚN (FRISONA)

El nombre hace referencia al origen geográfico de la raza, la región de Frisia (Holanda y Alemania).

CLASIFICACIÓN OFICIAL DE LA RAZA

Raza Integrada en España.

DISTRIBUCIÓN GEOGRÁFICA

Existen ganaderías frisona por todo el territorio nacional.

ORIGEN Y DESARROLLO

Descripción. A lo largo de la historia de la Raza Frisona en España, se pueden establecer dos épocas: el período europeizante y holsteinización. Hasta 1965 todas las importaciones de efectivos de hembras de esta raza se habían realizado de Holanda. En aquel tiempo, y debido precisamente a estas importaciones, predomina el morfotipo llamado en nuestro país “línea europea”, y a partir de las importaciones de USA y Canadá la tendencia del mercado se fue inclinando hacia un mayor predominio en la demanda de sangre Holstein o “tipo americano”. **Localización de origen.** Región de Frisia (Holanda y Alemania). **Pais de origen.** Holanda y Alemania. **Año de introducción.** 1926.



FEFRICALE. Federación Frisona de Castilla y León

Moisés de León, Bloque 26, Of. 24006. León

Tel. 606 01 79 25 | 606 51 39 26 - Fax. 987 21 15 15

fefricale@fefricale.com | www.fefricale.com

LIMUSINA



DESCRIPCIÓN DEL NOMBRE MÁS COMÚN (LIMOUSIN)

Su nombre proviene de su lugar de origen, la región de Limoges, en el Macizo Central de Francia.

CLASIFICACIÓN OFICIAL DE LA RAZA

Raza Integrada en España.

DISTRIBUCIÓN GEOGRÁFICA

Norte-centro-oeste y sur.

ORIGEN Y DESARROLLO

Descripción. Raza importada. **Localización de origen.** Región Limusin. **País de origen.** Francia. **Año de introducción.** 1965.



Federación Española de Criadores de Limusín

Infanta Mercedes 31. 28020. Madrid

Tel. 91 577 18 53

Bernardo Dorado 16. 37008. Salamanca

Tel 923 88 00 50

administracion@razalimusin.org

www.razalimusin.org

BOVINO LIMUSINA

SIGLA	GANADERÍA	FINCA	MUNICIPIO	PROVINCIA
PV	CANDELEILLA, S.L.	LOS TOMILLARES	CANDELEDA	ÁVILA
ALB	D. ALBERTO ABAJO ROMO	LOS MEDIOS	ALCOLEA DE TAJO	TOLEDO
AGM	D ^a . ANA BELÉN PERNÍA BARAHONA		RUILOBA	CANTABRIA
VH	HNOS. MUÑOZ CARRASCO	LA PILAR	ARROYO DE LA LUZ	CÁCERES
GA	JUAN PABLO GARCÍA E HIJOS, S.C.	EL SALOBRAL	COLMENAR VIEJO	MADRID
GL	D. JON ANDONI GOLZARRI LOPATEGUI	LANDETXXO-ERROTA	MUNGÍA	VIZCAYA
BFZ	D. CARLOS MAYORAL MUÑOZ		PIEDRAHÍTA	ÁVILA
KV	RODIL-LOBAO	RODIL - LOBAO	LOS CORRALES DE BUELNA	CANTABRIA
VN	LIMUSINES LOS LIRIOS	LOS LIRIOS	SANTA CRUZ DE LA SIERRA	CÁCERES
AGC	GANADERÍA TABERNILLA	EL ALTA	NATES (VOTO)	CANTABRIA
EJ	HNOS. BERNARDO	LA CAÑADILLA	EL BARCO DE ÁVILA	ÁVILA
NE	HNOS. SAIZ ÁLVAREZ	SAN MIGUEL	SILIO - MOLLEDO	CANTABRIA
HE	EXPLOTACIONES AGROPECUARIAS MINGOBLASCO, S.L.		SAN MIGUEL DE SERREZUELA	ÁVILA
VC	D. VÍCTOR MANUEL BLÁZQUEZ DELGADO	EL BERRUECO	PUENTE DEL CONGOSTO	SALAMANCA
BCO	CRUZ DEL SOTO	CRUZ DEL SOTO	PEROMINGO	SALAMANCA
CAP	D ^a . LAURA ZOBARAN ARRIOLA	AGIRRE BASERRI	SARATXO	ÁLAVA
BJ	GANADERÍA JURADO PÉREZ	EL ÁLAMO	BURGUILLOS DEL CERRO	BADAJOS
QE	D. ANDRÉS RUBÍN PÉREZ		CELUCOS	CANTABRIA

BOVINO LIMUSINA

SIGLA	GANADERÍA	FINCA	MUNICIPIO	PROVINCIA
MSJ	GANADERÍA MARIBAÑEZ, S.J.	MARIBAÑEZ	GARGÜERA	CÁCERES
CP	CONCHA PIQUER, C.B.	LOS CHARCONES	MEDINA SIDONIA	CÁDIZ
HR	CONCHA PIQUER, C.B.	CORTIJO BENALUP	BENALUP CASAS VIEJAS	CÁDIZ
AMT	GANADERÍA NUESTRA SEÑORA DE TES, S.C.		SUESA	CANTABRIA
HGJ	D. MARIO GARCÍA JIMÉNEZ	LOS ALABARRANES	EL BARCO DE ÁVILA	ÁVILA
YT	D. FERNANDO HERAS MONDUATE	LAS PEDRIZAS	MORALEJA	CÁCERES
IA	D. CARMELO GONZÁLEZ JIMÉNEZ	NIHARRA- CANDELEDA	NIHARRA	ÁVILA
IGR	D ^a . IRENE GONZÁLEZ REBOLLO	NIHARRA	NIHARRA	ÁVILA
BBB	D. BLAS BARROSO NIETO		BLASCOJIMENO	ÁVILA
NK	LIMUSIN A. Y F. CARMONA		EL TEJO	CANTABRIA
FCA	D. ÁNGEL CUESTA FERRERO	LA SOTA	ALFOZ DE LLOREDO	CANTABRIA
DP	D. DANIEL HERAS MONDUATE	LAS PEDRIZAS	MORALEJA	CÁCERES
GW	NOVOFINCAS, S.L.	LA GRANJA DE VALDEFUENTES	GUADALUPE	CÁCERES
AZ	D. FIDEL ABANS	ABADE	ALONSOTEGI	VIZCAYA



MONCHINA



DESCRIPCIÓN DEL NOMBRE MÁS COMÚN

Hace referencia a "arbusto de monte de escasa madera", y a la topografía del terreno.

CLASIFICACIÓN OFICIAL DE LA RAZA

Raza Integrada en España.

DISTRIBUCIÓN GEOGRÁFICA

En la actualidad se distribuye por la zona oriental de Cantabria, Norte de Burgos y Encartaciones del País Vasco.

ORIGEN Y DESARROLLO

Descripción. Raza indígena. **Localización de origen.** Zona oriental de Cantabria.



Asociación Española de Criadores de Ganado Vacuno de Raza Monchina

Bº el Puente s/n. 39788. Guriezo, Cantabria

Tel. 942 87 72 28

mfernandez010875@hotmail.com

www.feagas.org/bovinamonchina

BOVINO



MORUCHA

OTROS NOMBRES - SALMANTINA



DESCRIPCIÓN DEL NOMBRE MÁS COMÚN (SALMANTINA)

Al encontrarse en Salamanca el mayor censo de la raza.

CLASIFICACIÓN OFICIAL DE LA RAZA

Raza Autóctona de Fomento.

DISTRIBUCIÓN GEOGRÁFICA

Se localiza en el oeste español, fundamentalmente en Salamanca, norte de Cáceres y suroeste de Zamora, en el ecosistema de la dehesa fría, su feudo fundamental lo constituye el campo charro.

ORIGEN Y DESARROLLO

Descripción. Raza indígena localmente adaptada a la zona de dehesa que proviene del Tronco Negro Ibérico, por lo que son de mucosas negras. **Localización de origen.** Meseta central. **País de origen.** España.



Asociación Nacional de Criadores de Ganado Vacuno de Raza Morucha

Santa Clara 20. 37001. Salamanca

Tel. 923 28 08 92

morucha@morucha.com

www.morucha.com

BOVINO MORUCHA

SIGLA	GANADERÍA	FINCA	MUNICIPIO	PROVINCIA
BG	EL VALLE BLANCO, S.L.	EL VALLE	VILLALPANDO	ZAMORA
CK	CEMPRON, S.A.	CEMPRÓN	SAN PEDRO DE ROZADOS	SALAMANCA
CN	D. JESÚS CASTAÑO NIETO	CARRASCALINO	CARRASCAL DEL O/MATILLA DE LOS CAÑOS	SALAMANCA
CV	EXPLOTACIONES PEVIA, S.A.	ITUERO DE HUEBRA	EL CUBO DE DON SANCHO	SALAMANCA
CV	D. ELOY VAQUERO MARTÍN	CASTILLEJO DE EVANS	CIPÉREZ	SALAMANCA
EU	D ^a . ANA GARCÍA ALVEZ	MALPERAL	CASTILLEJO DE MARTÍN VIEJO	SALAMANCA
FL	D. FIDEL LUIS MARTÍN GONZÁLEZ	VARIAS DEL MUNICIPIO	ÍÑIGO DE HUEBRA	SALAMANCA
GZ	D. FRANCISCO JAVIER MARTÍN BLANCO	PORQUERIZOS	ALDEATEJADA	SALAMANCA
JB	D ^a . VISITACIÓN BERNAL GARCÍA	PARADINAS DE ABAJO	CASTILLEJO DE MARTÍN VIEJO	SALAMANCA
L	D ^a . IRENE MUÑIZ VICENTE	MATARREBOLLERA	VILLARMUERTO	SALAMANCA
MV	D ^a . M ^a NIEVES GONZÁLEZ LORENZO	OCHANDO	MATILLA DE LOS CAÑOS	SALAMANCA
NR	D. DANIEL CARLOS PALACIOS LOZANO	LA GUAÑA	CASAS DEL CASTAÑAR	CÁCERES
PD	D. PEDRO AGUSTÍN MARTÍN MARTÍNEZ	TERRADOS	BUENAVISTA	SALAMANCA
PS	D. JOSÉ MARÍA SÁNCHEZ MARTÍN	EL PICÓN	CABEZA DEL CABALLO	SALAMANCA
XX	D. JOSÉ LUIS GUTIÉRREZ BERNAL	PARADINAS DE ABAJO	CASTILLEJO DE MARTÍN VIEJO	SALAMANCA



PARDA DE MONTAÑA

**OTROS NOMBRES - BRUNA DE LOS PIRINEOS,
PARDA LEONESA, PARDA PIRENAICA, PARDA SERRANA**



CLASIFICACIÓN OFICIAL DE LA RAZA

Raza Autóctona de Fomento.

DISTRIBUCIÓN GEOGRÁFICA

La Raza Parde de Montaña se distribuye en todas las provincias de Castilla y León, a excepción de Valladolid. En Aragón, preferentemente en el Pirineo, con núcleos en la provincia de Zaragoza y en la montaña de Teruel. En Navarra se concentra en los valles cercanos a Aragón. Así mismo, se extiende por toda la Comunidad de Cantabria, principalmente en la Comarca de Liébana. En el Principado de Asturias, en el Concejo de Onís.



ARAPARDA. Asociación de Criadores de Raza Bovina Parde de Montaña

Avda. de Lérida 5, Pral. Oficina A. 22400. Monzón, Huesca

Tel. 974 40 00 00 - 974 41 60 57

araparda@pardademontana.com

www.pardademontana.com

BOVINO PARDA DE MONTAÑA

SIGLA	GANADERÍA	FINCA	MUNICIPIO	PROVINCIA
	D. JOSÉ ANTONIO VISPE BARRAU		VILLAPLANA/ LASPAULES	HUESCA
	D. FRANCISCO GRAU MENTUIY		VILLARUIE/ LASPAULES	HUESCA
	D ^ª . M ^ª TERESA INGLES GAIRIN		VILLARUIE/ LASPAULES	HUESCA
	D. JOSÉ LAENCUENTRA PRATS		CAMPO	HUESCA
	TERNESERA, S.L.		GRAUS	HUESCA
	D. JOSÉ MARÍA PUERTOLAS AINSA		ESCUER	HUESCA
	D ^ª . MIRIAM FERRES DECLAIR		BONANSA	HUESCA
	D. LUIS TUNICA DOZ		BONANSA	HUESCA
	D ^ª . LORENA PARDO COBOS		ESCUER	HUESCA
	D. ERNESTO MARÍN COARASA		HECHO	HUESCA



FERPAM. Federación Española de Asociaciones de Criadores de Raza Parda de Montaña

Avda. de la Facultad 13-2^ªA. 24004. León

Tel. 987 20 94 47 - Fax: 987 25 02 51

federacion@pardamontana.es

www.pardamontana.es



PIRENAICA



DESCRIPCIÓN DEL NOMBRE MÁS COMÚN

Debe su nombre a su asentamiento original en ambas vertientes de los Pirineos.

CLASIFICACIÓN OFICIAL DE LA RAZA

Raza Autóctona de Fomento.

DISTRIBUCIÓN GEOGRÁFICA

Actualmente se localiza en las Comunidades de Navarra, Comunidad Autónoma Vasca, Aragón, Cantabria, Cataluña, La Rioja y en las provincias de Soria, Cáceres, Burgos, Castellón y Madrid, aunque el mayor censo de población se encuentra en Navarra y País Vasco.

ORIGEN Y DESARROLLO

Descripción. Esta antiquísima raza lleva el nombre del área geográfica de su procedencia y mayor asentamiento actual. La filogenia de esta raza tiene diferentes teorías: monofilética (todas las razas vacunas actuales descienden del "Bos Taurus Namaricus") y difilética (las actuales razas descienden del "Bos Primigenius" y del "Bos Brachicerus Europeus"). Aparicio Sánchez se inclina por origen mestizo ancestral por cruzamiento del "Bos Brachicerus Europeus" y del "Bos Taurus Ibericus". Otros hablan del "Bos Primigenius Var", otros del "Bos Taurus Trudetanus". **Localización de origen.** Pirineos en ambas vertientes, sobre todo en su parte occidental. **País de origen.** España y Francia.

BOVINO PIRENAICA

CONASPI. Confederación de Asociaciones de Ganado Vacuno Pirenaico



Paraje el Soto s/n. 31170. Iza, Navarra

Tel. 948 30 20 21

paranguren@aspina.centroiza.com

www.conaspi.com

SIGLA	GANADERÍA	FINCA	MUNICIPIO	PROVINCIA
	D. IRUMENDI ELKARTEA		ANTZUOLA	GIPUZKOA
	D. JON KOLDO BIKANDI BILDOSOLA		IURRETA	BIZKAIA



RETINTA



DESCRIPCIÓN DEL NOMBRE MÁS COMÚN

Se llama Retinta debido a la coloración rojo-caoba intenso de la capa.

CLASIFICACIÓN OFICIAL DE LA RAZA

Raza Autóctona de Fomento.

DISTRIBUCIÓN GEOGRÁFICA

Andalucía, Extremadura, Castilla y León, Castilla la Mancha y Baleares.

ORIGEN Y DESARROLLO

Descripción. El tronco étnico bovino denominado Rojo Convexo (*Bos taurus turditanus*), en su peregrinaje prehistórico que le llevó desde Oriente Medio hasta el suroeste de Europa, ha dado lugar a varias razas españolas. Una de ellas, la Retinta, constituye la principal raza bovina autóctona de la España seca. Se distribuyó por la mitad sur de la península Ibérica, donde originó las formas locales colorada extremeña, retinta andaluza y rubia gaditana, de cuya fusión procede una versión moderna y mejorada de la raza.



Asociación Nacional de Criadores
de Ganado Vacuno Selecto de Raza Retinta

Asociación Nacional de Criadores de Ganado Vacuno Selecto de Raza Retinta

Murcia 5, 1º A. 28045. Madrid

Tel. 914 68 22 05

razaretinta@retinta.es | www.retinta.es

SIGLA	GANADERÍA	FINCA	MUNICIPIO	PROVINCIA
AN	D. MANUEL ARANDA CABRERA	EL VENTORRILLO	CONSTANTINA	SEVILLA
ICQ	Dª. ROCÍO PAREDES LUCAS	TERCERA ORDEN	TRUJILLO	CÁCERES

BOVINO



RUBIA GALLEGA



DESCRIPCIÓN DEL NOMBRE MÁS COMÚN (RUBIA GALLEGA)

Debe su nombre al color de su capa y al origen geográfico de la raza.

CLASIFICACIÓN OFICIAL DE LA RAZA

Raza Autóctona de Fomento.

DISTRIBUCIÓN GEOGRÁFICA

La raza abarca toda la comunidad autónoma gallega si bien su foco central se encuentra en la provincia de Lugo en la que se encuentra el 75 % del censo. Además se localizan puntualmente explotaciones de la raza Rubia Gallega en otras Comunidades Autónomas como Castilla y León, Madrid, La Rioja o Aragón.

ORIGEN Y DESARROLLO

Descripción. Raza indígena de Galicia. **Localización de origen.** Galicia.



ACRUGA. Asociación Nacional de Criadores de Ganado Vacuno Selecto de Raza Rubia Gallega

Ramón Montenegro 18. 27002. Lugo

Tel. 982 22 60 68 - Fax. 982 23 10 31

rubia@acruga.com

www.acruga.com

SALERS



DESCRIPCIÓN DEL NOMBRE MÁS COMÚN (SALERS)

Su nombre proviene de su lugar de origen, Salers, en el Macizo Central de Francia.

DISTRIBUCIÓN GEOGRÁFICA

Se encuentra presente en más de treinta países del mundo.

ORIGEN Y DESARROLLO

Descripción. Raza francesa originaria del Macizo Central (Salers, al lado de Aurillac) y con un posible origen remoto en la península ibérica. **Localización de origen.** Región de l'Auvergne. **Pais de origen.** Francia.



PROSALERS. Asociación para la Promoción y Mejora de la Raza Pura Salers

Granja Modelo de Arkaute. 01192. Arkaute, Álava

Tel. 685 75 03 03 - 629 52 88 22

salers.spain@gmail.com



TERREÑA



DESCRIPCIÓN DEL NOMBRE MÁS COMÚN (TERREÑA)

El nombre de la raza procede e indica ganado de la tierra, local. En este caso, el ganado propio de las provincias de Álava, Vizcaya y Guipúzcoa, con emplazamientos muy localizados dentro de ellas.

CLASIFICACIÓN OFICIAL DE LA RAZA

Raza Autóctona en Peligro de Extinción.

DISTRIBUCIÓN GEOGRÁFICA

La raza se encuentra localizada en el Norte de Álava y en los municipios colindantes de ésta con Vizcaya, integrados en el Parque Natural de Gorbeia, y en núcleos dispersos de Guipúzcoa. Asimismo, la Terreña cuenta con dos rebaños piloto (conservadores y orientadores) de la Diputación Foral de Bizkaia y del Parque Natural de Valderejo (Álava).

ORIGEN Y DESARROLLO

Los ancestros de esta raza pueden identificarse con el Tronco Ibérico, y dentro de éste con la rama derivada del Bos Taurus Ibéricus ancestral. La historia de la raza es la misma que la de otras razas autóctonas de preferente utilidad como animal de trabajo y complementariedad para carne, que, abandonando la primera, sufre extraordinaria pérdida de efectivos hasta que encuentra condiciones para adaptarse y sobrevivir como productora de carne.



ETEFE. Federación de Criadores de Ganado de Raza Terreña de Euskadi

Nieves Cano 67, 4º izqda. B. 01007. Vitoria

Tel. 686 00 76 45

txema.fernandez.veterinario@gmail.com



TUDANCA



DESCRIPCIÓN DEL NOMBRE MÁS COMÚN (TUDANCA)

Raza Tudanca (bovina autóctona de Cantabria de aptitud cárnica).

CLASIFICACIÓN OFICIAL DE LA RAZA

Raza Autóctona en Peligro de Extinción.

DISTRIBUCIÓN GEOGRÁFICA

Áreas de montaña de Cantabria. Mitad oriental básicamente (Comarcas II, III, IV y VI). El 70% del censo total esta ubicado en la Comarca III.

ORIGEN Y DESARROLLO

Descripción. Raza indígena: también llamadas razas autóctonas o nativas. Raza autóctona de Cantabria. **Localización de origen.** Áreas de montaña de Cantabria. Mitad oriental básicamente (Comarcas II, III, IV y VI). **País de origen.** España.



Asociación Nacional de Criadores de Ganado Vacuno de Raza Tudanca

Castilla 27, 1º Dcha. 39009. Santander, Cantabria

Tel. 942 21 50 18 - Fax. 942 21 50 18

sindo_asaja@jsder.com

GANADO OVINO

**SALA
MAQ**
[20]



Salamaq

ASSAF



CLASIFICACIÓN OFICIAL DE LA RAZA

Raza de terceros países.

DISTRIBUCIÓN GEOGRÁFICA

El mayor censo de la raza en España se encuentra en Castilla y León, donde ha pasado a representar un 65-70% del censo total de ovejas de ordeño, concentrándose en las provincias de mayor producción lechera. Ha sufrido un proceso expansivo que continúa hacia otras comunidades autónomas.

ORIGEN Y DESARROLLO

Descripción. La raza Assaf es una raza originaria de Israel procedente del cruzamiento entre ovejas de raza Awassi y machos de raza Milschschaf. El primer núcleo de ovejas Assaf fue introducido en España entre los años 1977-1980 en la provincia de León. Desde la importación de este núcleo hasta el año 1985 se fueron vendiendo sementales a otros ganaderos de la zona. Por este procedimiento, cruzamiento por absorción de machos Assaf con ovejas de las razas Churra y Castellana, se fue extendiendo y formándose la raza Assaf española en Castilla y León en primer lugar, y en el resto de España posteriormente. **Año de origen.** 1955. **Localización del origen.** Israel. **Pais de origen.** Israel. **Año de introducción.** 1977.



ASSAFE. Asociación Nacional de Criadores de Ganado Ovino de Raza Assaf

Brahones 2, Local. 49010. Zamora

Tel. 980 52 59 68 - Fax. 980 55 72 58

administracion@assafe.es | www.assafe.es

CANARIA DE PELO

OTROS NOMBRES - PELIBUEY

OVINO

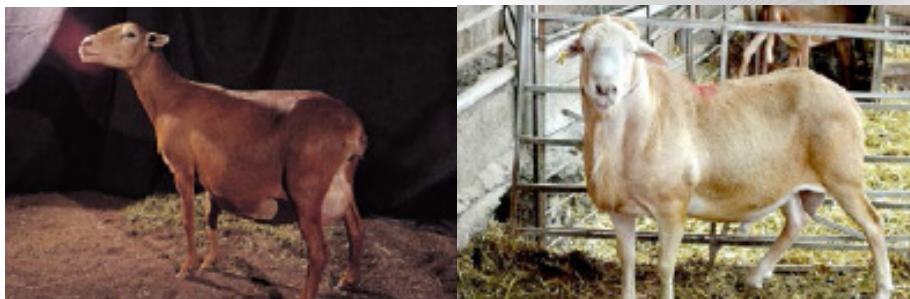

DESCRIPCIÓN DEL NOMBRE MÁS COMÚN (DE PELO CANARIA)

El nombre de la raza procede del área geográfica que ocupa, el archipiélago canario, y de la particularidad de estar desprovista de lana y cubierta de pelo.

CLASIFICACIÓN OFICIAL DE LA RAZA

Raza Autóctona en Peligro de Extinción.

DISTRIBUCIÓN GEOGRÁFICA

Actualmente solo se encuentra en las Islas Canarias, ampliamente distribuida entre todas las islas, pero especialmente en Tenerife.

ORIGEN Y DESARROLLO

Descripción. Los aborígenes criaban una oveja de pelo, de gran tamaño y con tendencia al engrasamiento. Ejemplares de las mismas fueron exportados a las Américas en los primeros viajes tras el descubrimiento. Allí se adaptaron y se reprodujeron de forma numerosa. Hace pocos años, varios ganaderos se han dedicado a reintroducirla con gran éxito en Canarias. **Localización de origen.** Islas Canarias. **País de origen.** España.

CASTELLANA



DESCRIPCIÓN DEL NOMBRE MÁS COMÚN (CASTELLANA)

Nombre referido al nombre de la submeseta norte de Castilla, zona de origen de la que toma el nombre.

CLASIFICACIÓN OFICIAL DE LA RAZA

Raza Autóctona de Fomento.

DISTRIBUCIÓN GEOGRÁFICA

Mayoritaria como raza extensiva en Zamora, y con censos importantes en Salamanca, Ávila, Segovia, Soria y Valladolid. Más esporádica en otras provincias.

ORIGEN Y DESARROLLO

Descripción. Pertenece al tronco castaño y su origen es europeo, posiblemente fue Origen en el tronco entrefino español (*Ovis aries celtibericus*). La raza probablemente fue definiéndose en los siglos XVIII y XIX, dentro de las grandes áreas cerealistas y adeshadas de Castilla la Vieja. Citas de ella en el S.XIX. Tras la guerra civil, la autarquía hizo que se eliminara sistemáticamente la variedad negra por la necesidad de paños y telas en España. **Localización del origen.** Submeseta Norte Castellana. **País de origen.** España.



ANCA. Asociación Española de Criadores de Ganado Ovino Selecto de Raza Castellana

Peña Trevinca 22. 49032. Zamora

Tel. 980 53 34 84 - Fax. 980 53 34 84

anca@razacastellana.com | www.razacastellana.es

CASTELLANA VARIEDAD NEGRA



DESCRIPCIÓN DEL NOMBRE MÁS COMÚN (CASTELLANA)

La raza ovina Castellana, debe su nombre a que se formó y explotó durante siglos en Castilla y León que, años atrás, era denominada Castilla la Vieja.

CLASIFICACIÓN OFICIAL DE LA RAZA

Raza Autóctona en Peligro de Extinción.

DISTRIBUCIÓN GEOGRÁFICA

La zona principal de distribución de esta oveja es Castilla y León, fundamentalmente en Zamora y con menos efectivos en Salamanca.

ORIGEN Y DESARROLLO

Descripción. Actualmente se piensa que este grupo étnico ovino tiene por representante ancestral al *Ovis aries celtibericus*. **Localización del origen.** Submeseta Norte Castellana.



ASOCIACIÓN ESPAÑOLA DE CRIADORES
DE GANADO OVINO SELECTO DE RAZA CASTELLANA

ANCA. Asociación Española de Criadores de Ganado Ovino Selecto de Raza Castellana

Peña Trevinca 22. 49032. Zamora

Tel. 980 53 34 84 - Fax. 980 53 34 84

anca@razacastellana.com | www.razacastellana.es

OVINO



CHURRA



CLASIFICACIÓN OFICIAL DE LA RAZA

Raza Autóctona de Fomento.

DISTRIBUCIÓN GEOGRÁFICA

La zona principal coincide con la Submeseta norte del centro peninsular, y más concretamente con el valle del Duero, coincidiendo en gran medida con la Comunidad autónoma de Castilla y León.

ORIGEN Y DESARROLLO

Descripción. La raza ovina Churra, perteneciente al tronco Churro, es una oveja rústica de las más primitivas de la Península. Forma parte del grupo de razas autóctonas más importantes de España, por su alta especialización en la producción de leche y por su elevado censo. **Localización de origen.** Submeseta Norte Castellana. **País de origen.** España.



ANCHE. Asociación Nacional de Criadores de Ganado Ovino Selecto de Raza Churra

Avda. Casado del Alisal 21. 34001. Palencia

Tel. 979 74 25 20 - Fax. 979 70 11 65

anche@anche.org | www.anche.org



MERINA



DESCRIPCIÓN DEL NOMBRE MÁS COMÚN (MERINA)

Existen muchas teorías y existen libros y publicaciones sobre el tema. Imposible reflejar todas las teorías, ya que son solo teorías.

CLASIFICACIÓN OFICIAL DE LA RAZA

Raza Autóctona de Fomento.

DISTRIBUCIÓN GEOGRÁFICA

Todo el mundo. Por motivos económicos y de adaptación a todos los continentes y a todo tipo de ecosistema. Es la raza más apreciada por todo el mundo para la producción de lana y la raza que ha dado origen a la mayoría de las razas cárnicas actuales.

ORIGEN Y DESARROLLO

Descripción. La Península Ibérica. Antes de la dominación romana ya existía la raza (oveja de lana fina). **Año de origen.** Indeterminado. **Localización de origen.** Posiblemente el lugar donde actualmente existe el mayor censo de este ganado: Sur y Oeste peninsular. **País de origen.** En Península Ibérica (España-Portugal).



ACME. Asociación Nacional de Criadores de Ganado Merino

Játiva 53. 28007. Madrid

Tel. 91 431 59 90 - Fax. 91 577 17 76

asociacion@razamerina.com

www.razamerina.com

GANADO CAPRINO

**SALA
MAQ
[201**



CAPRINO



DE LAS MESETAS



DESCRIPCIÓN DEL NOMBRE MÁS COMÚN (DE LAS MESETAS)

El nombre procede de su origen geográfico.

CLASIFICACIÓN OFICIAL DE LA RAZA

Raza Autóctona en Peligro de Extinción.

DISTRIBUCIÓN GEOGRÁFICA

Aunque en tiempos pretéritos esta población caprina ocupaba gran parte de Castilla y León y Castilla-La Mancha, llegando a estar presente incluso en zonas de Aragón, Extremadura y Andalucía, en la actualidad el área de ocupación queda reducida a las zonas de montaña de medio muy difícil de la Comunidad Autónoma de Castilla y León, en la cuenca del Duero. Los principales núcleos de animales se encuentran en las provincias de León, Salamanca y Zamora.

ORIGEN Y DESARROLLO

Descripción. En relación a sus posibles orígenes, todo apunta a que se trata de un producto heterogéneo, que algunos tratadistas consideran fruto de la influencia de los troncos principales: Aegagrus y Prisca. **País de origen.** España.

RETINTA EXTREMEÑA



DESCRIPCIÓN DEL NOMBRE MÁS COMÚN (RETINTA EXTREMEÑA)

Debe su nombre al color rojo de su capa y al área de explotación en los campos extremeños.

CLASIFICACIÓN OFICIAL DE LA RAZA

Raza Autóctona en Peligro de Extinción.

DISTRIBUCIÓN GEOGRÁFICA

Ocupa las llanuras centrales y las sierras meridionales de Extremadura. En la actualidad, la población caprina Retinta se reparte por las dos provincias extremeñas, aunque de forma irregular.

ORIGEN Y DESARROLLO

Descripción. Existen signos que llevan a considerar que el representante prehistórico de esta raza es la *Capra aegagrus*, aunque con alguna influencia del tipo *prisca*.

Asociación de Criadores de Cabra Retinta Extremeña

Estación Pecuaria, s/n. Apdo. Postal 15. 06080. Badajoz



VERATA

**OTROS NOMBRES - CABRA CASTELLANA,
CABRA DE LOS MONTES DE TOLEDO**



DESCRIPCIÓN DEL NOMBRE MÁS COMÚN (VERATA)

El nombre de Verata tiene su origen en La Vera, Comarca del Nordeste de la provincia de Cáceres considerada como cuna de la raza.

CLASIFICACIÓN OFICIAL DE LA RAZA

Raza Autóctona en Peligro de Extinción.

DISTRIBUCIÓN GEOGRÁFICA

Tradicionalmente el área de ocupación de la raza Verata ha estado situada en la confluencia de las provincias de Cáceres, Ávila y Toledo, en la denominada Depresión Española del Tajo, limitada al Norte por la parte más occidental del Sistema Central, y al Sur por los Montes de Toledo. En las últimas décadas se ha producido un desplazamiento de la raza desde la zona de origen, la Vera, a la Comarca de Navalmoral de la Mata (Cáceres), en la zona de Los Ibores.

ORIGEN Y DESARROLLO

Descripción. La Comarca del Nordeste de la provincia de Cáceres es considerada como cuna de la raza, donde durante mucho tiempo ha permanecido el núcleo principal de caprinos de la misma. Todo apunta a que la raza es un producto heterocigótico antiguo.

País de origen. España.



ACRIVER. Asociación Extremeña de Criadores de Caprino de Raza Verata

Nogal 11. 10460. Losar de la Vera, Cáceres

Tel. 659 54 65 86 • Fax. 927 53 34 77

acriver@acriver.org | www.acrivers.org



Diputación
de Salamanca

WWW.SALAMAQ.ES