

SALA MAQ'23



FERIA DEL SECTOR AGROPECUARIO.
34 EXPOSICIÓN INTERNACIONAL DE GANADO PURO.
Del 1 al 5 de septiembre. Recinto Ferial de Salamanca

Catálogo General

EXPOSICIÓN DE GANADO PURO

COLABORA:



www.salamaq.es

FERIAS Y FIESTAS

EN HONOR A SANTA MARÍA DE LA VEGA

EN SALAMANCA

DEL 7
AL 15 DE
SEPTIEMBRE
DE 2023



Ayuntamiento
de Salamanca



Salamanca
Ciudad de Cultura y Saberes
AYUNTAMIENTO DE SALAMANCA

SALAMAQ, LA FERIA QUE CONJUGA LA TRADICIÓN Y LA INNOVACIÓN



Llega septiembre y con él la cita obligada y de referencia para el campo: la Feria Salamaq. Desde la Diputación de Salamanca estamos orgullosos de volver a ofrecer al sector primario de nuestra provincia el mejor escaparate de lo que es y demanda el campo a través de la Feria Agropecuaria y la Exposición Internacional de Ganado Puro.

Salamaq 2023 abre sus puertas con el firme compromiso de ser referencia obligada para el sector agropecuario y dar valor, conjugando la tradición de lo que representa históricamente la agricultura y la ganadería en la sociedad y en la economía con lo que tiene que ser en el presente y el futuro su progreso y calidad desde la innovación.

La Diputación de Salamanca ha mostrado a lo largo de estos años su apuesta clara por la Feria Salamaq y por el campo salmantino, por los profesionales de la agricultura y ganadería en nuestra provincia. Una apuesta que sigue intacta porque Salamaq es una Feria viva, que funciona desde el punto de vista comercial como punto de encuentro económico para el sector primario. Esta apuesta se ha visto refrendada, en todo momento, por la confianza que feria tras feria depositan los cientos de expositores, ganaderos, profesionales que la ven como el mejor escaparate para exhibir sus productos, la maquinaria o los ejemplares de ganado.

Estamos seguros que, Salamaq 2023, la Feria del Sector Agropecuario y la 34 Exposición Internacional de Ganado Puro, cumplirá las expectativas de los profesionales y del público que se acerque a contemplar lo que muestran los más de 430 expositores participantes y a asombrarse con los más de 1.200 ejemplares de ganado puro.

Iniciamos el curso agrario con Salamaq. Gracias a todos los profesionales por acudir a la Feria, a una provincia con tradición agrícola y ganadera como Salamanca que quiere ser ese lugar de encuentro de la tradición y de la innovación que precisa el sector primario de nuestro país.

Francisco Javier Iglesias García
Presidente de la Diputación de Salamanca

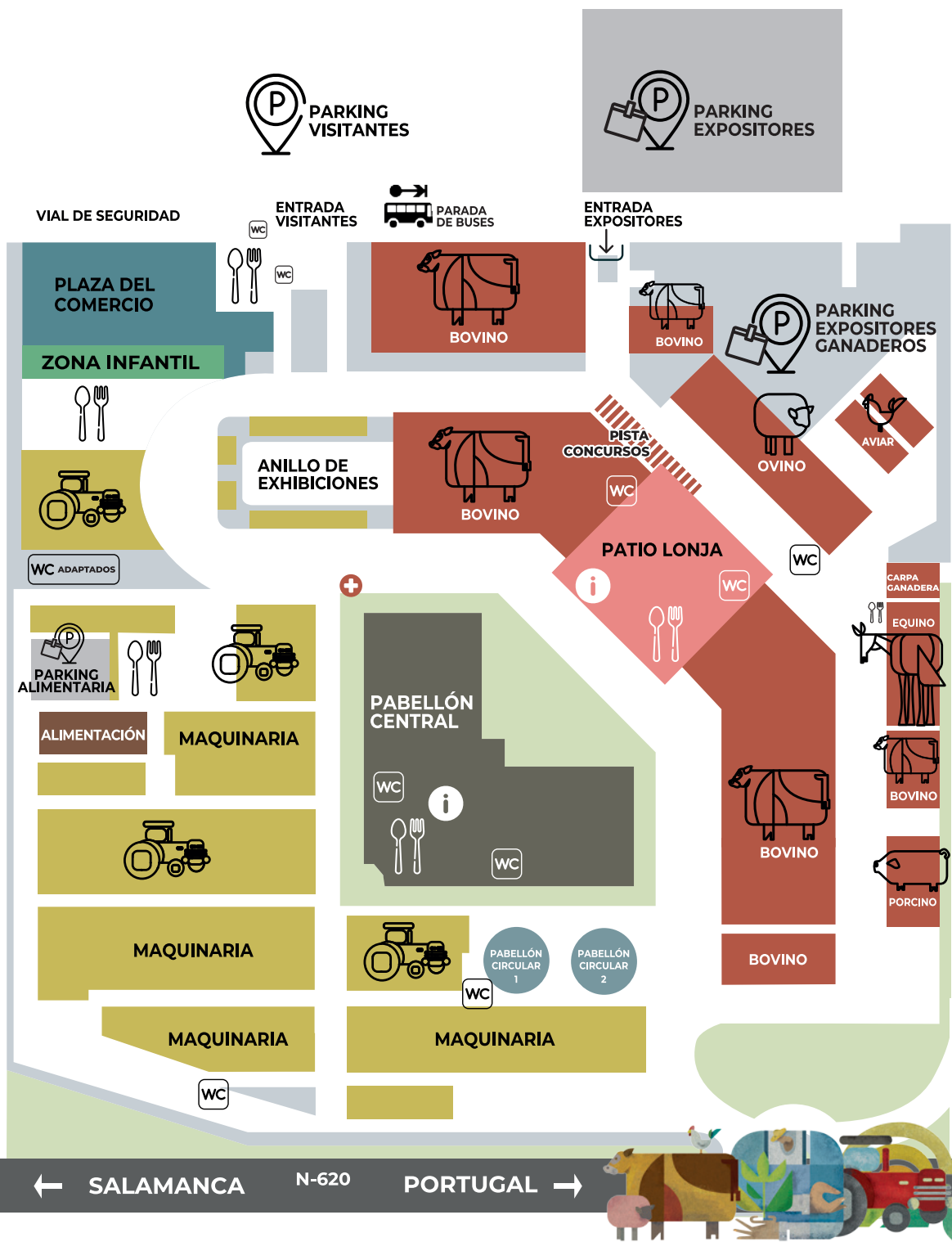

PLANO DEL RECINTO FERIAL

-  PABELLÓN CENTRAL
-  ZONA EXTERIOR MAQUINARIA
-  ZONA INFANTIL
-  ZONA COMERCIAL
-  NAVES Y CARPAS DE GANADO
-  ALIMENTACIÓN
-  PABELLONES CIRCULARES
-  ASEOS
-  PUNTO DE INFORMACIÓN
-  HOSTELERÍA
-  PARKING
-  PARKING CON PASES
-  PARADA DE AUTOBUSES
-  SERVICIOS MÉDICOS



← SALAMANCA N-620 PORTUGAL →

listado de **EXPOSITORES**

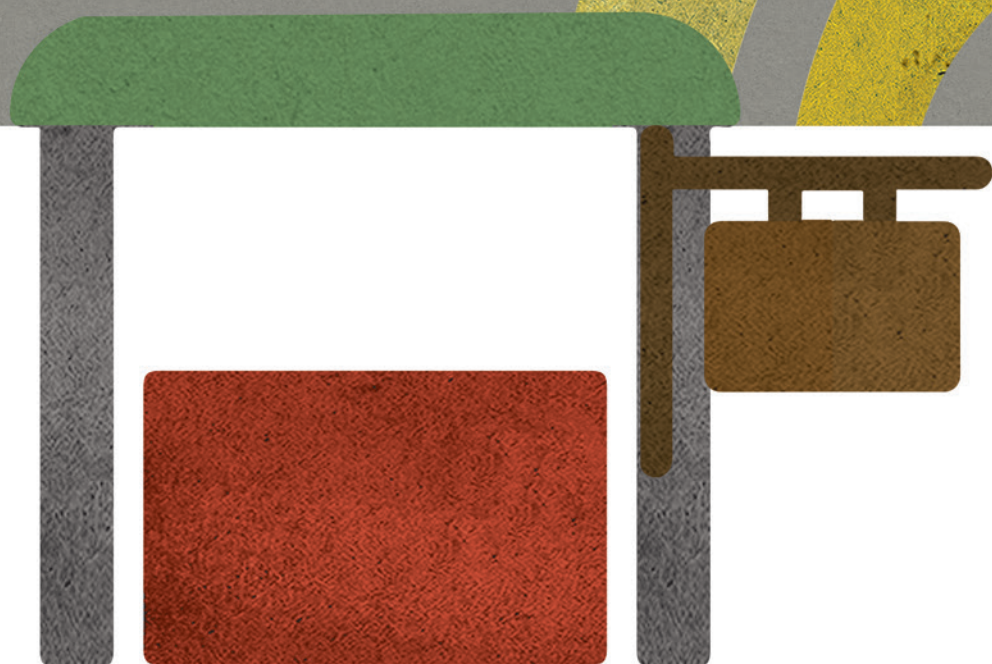

**SALA
MAQ'²³**

Salamaq

PABELLÓN CENTRAL

AISLASA	156	FRANCISCO ABEL POLO GONZÁLEZ	AVDA. CASTILLA Y LEÓN BQ. 5, 1º B. EL ENCINAR. 37190 SALAMANCA MAIL: administracion@aislasa.com TEL: 600774966
ALBAITARITZA	140	ALBAITARITZA S.A.	POL. AKABORRO, BLOQUE A 9. IRURTZUN. 31860 NAVARRA MAIL: info@albaitaritza.com TEL: 661765381
ALIANZA UPA COAG	158	UNIÓN DE PEQUEÑOS AGRICULTORES Y GANADEROS DE SALAMANCA	C/ ARIAS PINEL, 31, BAJO. 37003 SALAMANCA MAIL: upasalamanca@upsa.es TEL: 923220171
AMBIOTEC	153	AGROALIMENTARIA MANCHEGA DE BIOTECNOLOGÍA S.L.	C/ RIO MONTIÑA, 5. 45007 TOLEDO MAIL: yoli.rojas@ambiotecsolutions.com; jose.hita@ambiotecsolutions.com TEL: 695639940 / 685159339
AGROTORO-RED ABERDEEN-ANGUS	162	AGROTORO-SOC.EXP. AGRÍCOLA E FLORESTAL L.D.A.	RUA CARLOS PAREDES, 18. SEIXAL 2840-268 (PORTUGAL) MAIL: ana_manso_pires@sapo.pt TEL: 0035 1918213047
ASAJA SALAMANCA	142	ASOCIACION AGRARIA JOVENES AGRICULTORES DE SALAMANCA	CAMINO ESTRECHO DE LA ALDEHUELA, 50. 37003 SALAMANCA MAIL: asaja@asajasalamanca.com TEL: 923190720 / 625510995
ASFOSA	111	ASOCIACION FORESTAL DE SALAMANCA	C/ PADRE SUÁREZ, 13. 37003 SALAMANCA MAIL: asfosa@asfosa.es TEL: 923280469 / 633224604
ASOC. GANADEROS 19 DE ABRIL	135	ASOCIACION DE GANADEROS 19 DE ABRIL	C/ TORO, 23, 1ºD. 37002 SALAMANCA MAIL: ag19abril@hotmail.com TEL: 923272011
AMCB-ASSOCIAÇÃO DE MUNICIPIOS DE COVA DA BEIRA	106	AMCB- ASSOCIAÇÃO DE MUNICIPIOS DE COVA DA BEIRA	LARGO DOS BOMBEIROS VOLUNTÁRIOS. 6250-088 BELMONTE (PORTUGAL) MAIL: comunicacao@amcb.pt TEL: 0035 196945031
BANCO SANTANDER	104	CAPEK COMUNICACION GLOBAL Y ESTRATEGIA S.L.	PASEO CASTELLANA, 194. 28046 MADRID MAIL: oscar.hernandez@capek.es TEL: 629077603
C.R.I.G.P. CARNE DE SALAMANCA	131	CONSEJO REGULADOR DE LA INDICACIÓN GEOGRÁFICA PROTEGIDA CARNE DE SALAMANCA	C/ MORONTA, 1. VITIGUDINO. 37210 SALAMANCA MAIL: crigp@carnedemoruchadesalamanca.org TEL: 923214746
C.R.I.G.P. LECHAZO DE CASTILLA Y LEÓN	114	C. R. IGP LECHAZO DE CASTILLA Y LEON	CTRA. DE LA ALDEHUELA, 23. 49021 ZAMORA MAIL: info@lechazodecastillayleon.es TEL: 980040016 / 695816189
CAIXABANK	146	CAIXABANK S.A.	C/ PINTOR SOROLLA, 2-4. 46002 VALENCIA MAIL: jesus.lopez.j@caixabank.com TEL: 677517576
CAJAMAR	117	BANCO DE CRÉDITO SOCIAL COOPERATIVO S.A.	PASEO DE LA CASTELLANA, 87. 28046 MADRID MAIL: imagenpublicidad@bcc.es TEL: 950182474
CAMINO DE HIERRO	101	DIPUTACIÓN DE SALAMANCA	C/ FELIPE ESPINO, 1. 37002 SALAMANCA MAIL: chema@lasalina.es TEL: 923293272
COAG SALAMANCA	157	UNION DE CAMPESINOS COAG-SALAMANCA	C/ ALONSO DEL CASTILLO, 27, BAJO. 37003 SALAMANCA MAIL: salamanca@coag-cyl.org TEL: 923254966 / 618758549
COBADU	136	SOCIEDAD COOPERATIVA LIMITADA BAJO DUERO COBADU	CTRA. ZAMORA - MORALEJA, KM. 4. MORALEJA DEL VINO. 49150 ZAMORA MAIL: jjdiez@cobadu.com TEL: 683574097

EXPOSITOR	STAND	RAZÓN SOCIAL	DATOS
COLEGIO OFICIAL DE VETERINARIOS DE SALAMANCA	115	COLEGIO OFICIAL DE VETERINARIOS DE SALAMANCA	PLAZA DE LA CONSTITUCION, 6, 1º. 37001 SALAMANCA MAIL: colvet@colvet.es TEL: 923213433
CONTROL PEREGRINUS	107	FRANCISO PEDRO RODERO HERNANDEZ	C/ JORGE MANRIQUE, 23. VALDETORRES DE JARAMA. 28150 MADRID MAIL: maria.mr@controlperegrinus.com TEL: 640808792 / 675558089
COPASA	105	COOPERATIVA AVÍCOLA Y GANADERA DE SALAMANCA S.C.	AVDA. JUAN PABLO II, 130. 37008 SALAMANCA MAIL: copasa@copasa.org TEL: 923192312 / 605686064
COPESE	143	COMERCIAL PECUARIA SEGOVIANA S.L.	CAMINO DE MORALEJA, 5. COCA 40480. SEGOVIA MAIL: amunozgalindo@copese.net TEL: 600460412
CSIC-CASTILLA Y LEON	112	DELEGACION INSTITUCIONAL DEL CSIC EN CASTILLA Y LEÓN	C/ CORDEL DE MERINAS, 40-52. 37008 SALAMANCA MAIL: ana.perez@irnasa.csic.es TEL: 923219606 / 652814734
DE HEUS NUTRICIÓN ANIMAL	139	DE HEUS NUTRUCION ANIMAL S.A.U.	PLAZA DE MINA, 1, 4º DCHA. 15004 A CORUÑA MAIL: mcastro@deheus.com TEL: 667129739
DENOMINACIÓN DE ORIGEN ARRIBES	124	CONSEJO REGULADOR DENOMINACION DE ORIGEN ARRIBES	C/ ARRIBES DEL DUERO, 1. PEREÑA DE LA RIBERA. 37175 SALAMANCA MAIL: directortecnico@doarribes.es TEL: 687846655
DENOMINACIÓN DE ORIGEN PROTEGIDA GUIJUELO	126	CONSEJO REGULADOR DE LA DENOMINACION DE ORIGEN GUIJUELO	C/ FILIBERTO VILLALOBOS, 4. GUIJUELO 37770. SALAMANCA MAIL: afernandez@jamondoguijuelo.com TEL: 923581514
DIPUTACIÓN PROVINCIAL DE LEON	121	DIPUTACIÓN PROVINCIAL DE LEON	PASEO SAN MARCELO, 6. 24002 LEÓN MAIL: amador.gonzalez@dipuleon.es TEL: 987292130
DIPUTACIÓN DE SALAMANCA. TURISMO DE SALAMANCA	102	DIPUTACIÓN PROVINCIAL DE SALAMANCA	C/ FELIPE ESPINO, 1. 37002 SALAMANCA MAIL: chema@lasalina.es TEL: 923293272
DIPUTACIÓN PROVINCIAL DE SEGOVIA-ALIMENTOS DE SEGOVIA	122	DIPUTACIÓN PROVINCIAL DE SEGOVIA	C/ SAN AGUSTÍN, 23. 40001 SEGOVIA MAIL: notificaciones@dipsegovia.es TEL: 921429559



EXPOSITOR	STAND	RAZÓN SOCIAL	DATOS
DIPUTACIÓN PROVINCIAL DE VALLADOLID	118	DIPUTACIÓN PROVINCIAL DE VALLADOLID	C/ ANGUSTIAS 44. 47003 VALLADOLID MAIL: presidencia@dipvalladolid.es TEL: 983427346
DIPUTACIÓN DE ZAMORA. ALIMENTOS DE ZAMORA	119	DIPUTACIÓN PROVINCIAL DE ZAMORA	PLAZA DE VIRIATO, S/N. 49001 ZAMORA MAIL: julio.rodríguez@zamoradipu.es TEL: 980553900 / 611490100
DISEÑO DE PROYECTOS ENERGETICOS IFERMA	151	DISEÑO DE PROYECTOS ENERGETICOS IFERMA S.L.	RONDA DE CORREDERA, 19, BAJO. TORO. 49800 ZAMORA MAIL: flor@teiner.es TEL: 980694969 / 658797629
EFICIENCIA EN LA PRODUCCION ANIMAL	141	EQUIPORAVE IBERICA L.D.A.	RUA DO CARRIL, 33. CASTANHEIRA DO RIBATEJO. 2600-623 LISBOA MAIL: espanha@equiporave.pt TEL: 0035 1263200700
ENCHUFE SOLAR	149	VECTOR IV 2017 S.L.	C/ ROSALES, 17. VILLARES DE LA REINA. 37184 SALAMANCA MAIL: vectoriv2017@gmail.com TEL: 923326518 / 637827425
ESCUELA DE TAUROMAQUIA	100	DIPUTACIÓN PROVINCIAL DE SALAMANCA	C/ FELIPE ESPINO, 1. 37002 SALAMANCA MAIL: chema@lasalina.es TEL: 923293272
EUROARGEN	154	PAMPARGEN S.L.	FINCA MOZODIEL, S/N. VILLASECO DE LOS REYES. 37150 SALAMANCA MAIL: elvorras@hotmail.com TEL: 696481211
FABRILOR CHIMENEAS	152	FABRILOR IBERICA S.L.	C/ LAS FUENTES, 21 PA. PALENCIA DE NEGRILLA. 37426 SALAMANCA MAIL: chimeneas@fabriloriberica.es TEL: 923354911 / 609441630
GRUPOS DE ACCION LOCAL DE LA PROVINCIA DE SALAMANCA	125	ASOC. PARA EL DESARROLLO RURAL Y ECONOMICO EN LAS COMARCAS DEL CAMPO CHARRO ALBA DE TORMES Y GUIJUELO	C/ ALFONSO XIII, 2. GUIJUELO. 37770 SALAMANCA MAIL: adrecag@adrecag.org TEL: 923580644
GRUPO ECOTISA	145 B	ECOTISA UNA TINTA DE IMPRESIÓN S.L.U.	C/ SEGUNDA, 4. CARBAJOSA DE LA SAGRADA. 37188 SALAMANCA MAIL: contratacion@ecotisa.com TEL: 923207367
H2 VITAL	113	OSCAR RUIZ MAESTRO	C/ COBALTO, 1. 47012. VALALDOLID MAIL: info@h2vital.com TEL: 983210660 / 652018761
HORNAZO DE SALAMANCA. MARCA DE GARANTÍA	130	ASOCIACION GASTRONÓMICA DE PRODUCTOS CHARROS	C/ HOCES DEL DURATÓN, 30. 37008 SALAMANCA MAIL: info@hornazodesalamanca.org TEL: 606359382
IBERICOS DE SALAMANCA. MARCA DE GARANTÍA	129	ASOCIACIÓN DE EMPRESARIOS DE IBÉRICO	C/ HOCES DEL DURATÓN, 30. 37008 SALAMANCA MAIL: info@ibericosdesalamanca.org TEL: 606359382
ISAGRI	110	ISAGRI S.L.	C/ ESPINOSA, 8, 4º 10. 46008 VALENCIA MAIL: jmp@isagri.com TEL: 963153099
LEGUMBRESDECALIDAD.COM	132	I.G.P. LENTEJA DE LA ARMUÑA	PLAZA CATALINA ARMENTEROS, S/N. PAJARES DE LA LAGUNA. 37428 SALAMANCA MAIL: info@legumbresdecalidad.com TEL: 923228345 / 676474689
MANCOMUNIDAD RUTA DE LA PLATA	123	MANCOMUNIDAD DE MUNICIPIOS RUTA DE LA PLATA	PLAZA MAYOR, 22. CASTELLANOS DE MORISCOS. 37439 SALAMANCA MAIL: mancomunidadrutadelaplata@gmail.com TEL: 665671343



EXPOSITOR	STAND	RAZÓN SOCIAL	DATOS
MAPFRE	148	MAPFRE ESPAÑA COMPAÑÍA DE SEGUROS Y REASEGUROS S.A.	AVDA. ZAMORA, 37. 47008 VALLADOLID MAIL: dmapfamiliarcdgtcen@mapfre TEL: 619878289
MARCA DE GARANTÍA TERNERA CHARRA	127	ASOCIACIÓN DE VACUNO DE CALIDAD DE SALAMANCA	C/ BIERZO, 37. 37006 SALAMANCA MAIL: info@terneracharra.org TEL: 923124090 / 653682537
MONTELLANO PROMOCIONES URBANAS	113 B	PROMOCIONES URBANAS MONTELLANO S.L.	PLAZA GABRIEL Y GALÁN, 8, 7º A. 37005 SALAMANCA MAIL: oficina@grancampo.es TEL: 923398400 / 625443229
MORETA	147	MOBILIARIO URBANO MORETA S.L.	CTRA. CANTALAPIEDRA, S/N. VILLAFLORES. 37406 SALAMANCA MAIL: administracion@parquesmoreta.es TEL: 923534009
NANTA	108	NANTA S.A.U.	RONDA DE PONIENTE, 9. TRES CANTOS. 28760 MADRID MAIL: j.hernandez@nutreco.com TEL: 983521920
NOSIA	160	ANIMAL DATA ANALYTICS S.L.	C/ DÁMASO ALONSO, 14. 40006 SEGOVIA MAIL: ada@ada-animaldata.com TEL: 921412556 / 677413033
PECOGASA	109	PECOGASA, SOCIEDAD COOPERATIVA	CTRA. PALOMARES, S/N. ALBA DE TORMES. 37800 SALAMANCA MAIL: pecogasa@pecogasa.com TEL: 923301911 / 629622458
PROVACUNO	150	ASOC. PROVACUNO	AVDA. PIO XII, 6, 3º. 28016 MADRID MAIL: administracion@provacuno.es TEL: 917129125/ 651109588
QUESO ARRIBES DE SALAMANCA. MARCA DE GARANTÍA	128	ASOCIACION PROFESIONAL DE INDUSTRIAL LÁCTEAS ARRIBES DE SALAMANCA	C/ SAN ROQUE, 93. VITIGUDINO. 37210 SALAMANCA MAIL: info@quesoarribesdesalamanca.com TEL: 606359382
REINA KILAMA	144	REINA KILAMA S.COOP.	CRUCE CRTA. DE VALERO. SAN MIGUEL DE VALERO. 37763 SALAMANCA MAIL: reinakilama@reinakilama.com TEL: 923415662 / 629251718
SALAMANCA EN BANDEJA	120	DIPUTACIÓN PROVINCIAL DE SALAMANCA	C/ FELIPE ESPINO, 1. 37002 SALAMANCA MAIL: chema@lasalina.es TEL: 923293272

EXPOSITOR	STAND	RAZÓN SOCIAL	DATOS
SMART SEEDS LDA	145	SMART SEEDS LDA	APTADO, 9, ESTREMOZ. 7100-999 ÉVORA (PORTUGAL) MAIL: nuno.smartseeds@gmail.com TEL: 0035 1969217045
SOCIEDAD RURAL ESPAÑOLA DE GANADERÍA	161	SOCIEDAD RURAL ESPAÑOLA DE GANADERÍA	C/ PROVISIONES, 9 28012 MADRID MAIL: taxda@pm.me TEL: 630247812
SUIZ SYSTEM FSD	159	SUIZ SYSTEM FSD SALAMANCA S.L.	C/ MARIA AUXILIADORA, 78, BAJO. 37004 SALAMANCA MAIL: info@fontaneriasinobrasalamanca.es TEL: 923122578
TIERRA CHARRA	138	TIERRA CHARRA MORANA S.COOP	CAMINO PEÑARANDA-VILLAR, KM. 0,1. PEÑARANDA DE BRACAMONTE. 37300 SALAMANCA MAIL: presitierracharra@gmail.com TEL: 923543658 / 627478656
TIERRA DE SABOR -CASTILLA Y LEÓN	103	INSTITUTO TECNOLÓGICO AGRARIO DE CASTILLA Y LEÓN	CTRA. BURGOS, KM 119. 47071 VALLADOLID MAIL: ferias@tierradesabor.es TEL: 983317311
TRASANAM	123 B	TRASANAM S.L.	C/ GALILEO, 18, BAJO. 37004 SALAMANCA MAIL: info@trasanam.com TEL: 923123263
UNICAJA BANCO	137	UNICAJA BANCO S.A.	AVDA. ANDALUCÍA, 10. 29007 MÁLAGA MAIL: jruizdel@unicaja.es TEL: 923136193
UNION DE CAMPESINOS DE CASTILLA Y LEÓN- UCCL	155	UNION DE CAMPESINOS DE CASTILLA Y LEON	C/ SANTA LUCIA, 19, 2º. 47005 VALLADOLID MAIL: uccl.salamanca@uniondecampesinos.com TEL: 983217722
UNIÓN DE GANADEROS DE VACA NODRIZA	134	UNIÓN DE GANADEROS DE VACA NODRIZA	C/ TORO, 23, 1º D. 37002 SALAMANCA MAIL: unionvacanodriza@gmail.com TEL: 923272011
UNIVERSIDAD DE SALAMANCA	116	UNIVERSIDAD DE SALAMANCA	C/ PATIO DE ESCUELAS, 1. 37008 SALAMANCA MAIL: vic.investigacion@usal.es TEL: 923294500 + 1276
VACUNO DE ÉLITE	133	MIRGAN COMUNICACION S.L.	PLAZA DE PONIENTE, 6, 3º C. 47003 VALLADOLID MAIL: info@mirgan.com TEL: 696571985



ZONA EXTERIOR MAQUINARIA

ABRISTHOR	327	ASTHOR AGRICOLA S.A.	C/ M.G. LA PONDALA, 41. 33393 GIJÓN MAIL: igonzalez@asthor.com TEL: 985303752
ADARSA SALAMANCA MERCEDES BENZ	348	AGRO TRACCIÓN VEHÍCULOS S.A.	C/ HOCES DEL DURATÓN, 25. 37008 SALAMANCA MAIL: malba@adarsa.com TEL: 923190490
AGRÍCOLA INDUSTRIAL ESPAÑOLA	324	VICTOR CAMARZANA LÓPEZ	CRTA. DE SALAMANCA 11. FUENTESAÚCO. 49400 ZAMORA MAIL: agricolaindustrial7@hotmail.com TEL: 625100272
AGRITUBEL & ANDRIEU ÉQUIPEMENT	333	JAVIER SANTAMARIA NÚÑEZ	C/ LAIN CALVO, 31, 4º C. 09003 BURGOS MAIL: javieragritubel@yahoo.es TEL: 695494400
AGROSALINERO	311	TALLERES M. SALINERO S.L.	CTRA. DE MANCERA, KM 1,5. PEÑARANDA DE BRACAMONTE. 37300 SALAMANCA MAIL: gerencia@agrosalinero.com TEL: 923541590 / 635646726
ALFARERIA DUERO	340 B	ALECOOK WORLD S.L.	C/ CRTA., S/N. VALCABADO. 49192 ZAMORA MAIL: info@alecook.com TEL: 980051018 / 674894486
AMAQ ELEVACIÓN	350	AMAQ ELEVACION S.L.	C/ DOCE DE OCTUBRE, 5, BAJO. 28009 MADRID MAIL: asesoriasa@amaq.es TEL: 923203482 / 600972231
ASTISA SALAMANCA	344	JOSE ALBERTO VICENTE MORALES	C/ PÉREZ OLIVA, 18. DOÑINOS. 37120 SALAMANCA MAIL: gestion@astisa.es TEL: 623207089
AVIPORC	303	COMERCIAL AVICOLA PORCINA S.L.	C/ TITANIO, 19. 47012 VALLADOLID MAIL: marketing@aviporc.com TEL: 983399066 / 679426540
BÁSCULAS SANZ	340	BASCULAS AMANCIO SANZ S.A.	CTRA VILLAVERDE. PEDRAJAS DE SAN ESTEBAN. 47430 VALLADOLID MAIL: cs@basculassanz.es TEL: 983210977 / 637829 228
BASILIO PERAL	352	BASILIO PERAL S.L.U	CTRA. N-525, 0,3. BENAVENTE. 49600 ZAMORA MAIL: luisa@basilioperal.es TEL: 980630876
BKT	331	SAN JOSÉ NEUMÁTICOS Y ACCESORIOS S.L.	C/ GRIÑÓN, 10. TORREJÓN DE LA CALZADA. 28991 MADRID MAIL: marketing@sanjoseneumaticos.com TEL: 911231266 / 608176667
TALLERES CANAILLAS	306	MANUEL JESÚS GARCÍA GARCÍA	C/ SOL, 1. PALACIOS DEL ARZOBISPO. 37111 SALAMANCA MAIL: tallerescanailas@hotmail.com TEL: 923320895 / 689410573
CARROCERÍAS Y BASCULANTES TANIS	332	CARROCERIAS Y BASCULANTES TANIS S.L.	C/ QUINTANAL, 30. FARAMONTANOS DE TÁBARA. 49141 ZAMORA MAIL: ingenieria@carroceriastanis.com TEL: 980595091
CERRAJERÍA CHEMA	304	JOSÉ MARÍA HERRERO SAGRADO	POL. IND. LAS ERAS C/ CARRASCAL, 2, NAVE 12. MARTÍN DE YELTES. 37494 SALAMANCA MAIL: mcarmenrv47@gmail.com TEL: 651773403
CLEYSER	353	ESTRUCTURAS CLEYSER S.L.	C/ CAMINO DE LAS HUERTAS, S/N. VILLODRIGO. 34257 PALENCIA MAIL: info@cleyser.es TEL: 696400981
CONTEROL	338	CONTEROL, SEGURIDAD Y MEDIO AMBIENTE S.L.	P.E. INBISA-LANDA CRTA. N1, KM. 234, NAVE 23 A. 09001 BURGOS MAIL: info@kepler.es TEL: 947256233 / 618771324
CONSTRUCCIONES METÁLICAS GANADERAS COMEGA	307	CONSTRUCCIONES METALICAS GANADERAS COMEGA S.L.	C/ REAL, 40. VALDEVIMBRE. 24250 LEÓN MAIL: ccomegasl@gmail.com TEL: 606305271

EXPOSITOR	STAND	RAZÓN SOCIAL	DATOS
CUPOSOL / SUCESTORES DE MORENO	314	CUPOSOL S.L.	CTRA. VALLADOLID, 181. VILLARES DE LA REINA. 37184 SALAMANCA MAIL: eva@cuposol.com TEL: 923204382 / 658899090
DELIN MITEL	317	DELIN MITEL S.L.	C/ HOCES DEL DURATÓN, 97. 37008 SALAMANCA MAIL: taller@delinmitel.com TEL: 923188978 / 656899980
DEUTZ-FAHR	343	TALLERES BARTOLOME RODRIGUEZ S.L.	POL. IND. LA HINIESTA, PARCELA E10. 49023 ZAMORA MAIL: info@talleresbartolome.com TEL: 980525758 / 620916227
DUERO LUZ	348 B	RENOVABLES DUEROLUZ S.L.	POL. II PARCELA 826. VILLARALBO MAIL: info@dueroluz.com TEL: 980567367 / 654881577
ESCALERAS SANTOS-JUANES	320	ESCALERAS SANTOS-JUANES S.L.	BARRIO ZALAIN, BLOQUE B, 42. BERA. 31780 NAVARRA MAIL: info@escalerasantosjuan.es TEL: 948631208 / 600 493 395
EVACAR	354	SUCESTORES DE FLORENCIO C.B.	CRTA. DE HUELMOS, S/N. PALENCIA DE NEGRILLA. 37426 SALAMANCA MAIL: lorenzo@asesoriaperena.com TEL: 696178686
FARCAV TECNOLOGÍA DE FUTURO	325	FARCAV TECNOLOGIA DE FUTURO S.L.	C/ VERTICAL IV. MONTALVO III, 12. CARBAJOSA DE LA SAGRADA. 37188 SALAMANCA MAIL: farcavasores@gmail.com TEL: 620446891
FARMING AGRÍCOLA	329	FARMING AGRICOLA S.A.U.	PARAJE LA GATA POL. 502 - PARC. 67. VILLAMARTÍN DE CAMPOS. 34170 PALENCIA MAIL: marketing@farming-agricola.com TEL: 979728450 / 638792433
FERRO	334	MAQUINARIA AGRICOLA FERRO S.A.	CTRA. BARCELONA, KM. 476,5. BELL.LLOC D'URGELL. 25220 LLEIDA MAIL: ferro@maquinariaferro.com TEL: 973560017 / 654517198
FEVIES MAQUINARIA	326	FEVIES MAQUINARIA S.L.	CTRA. N610, KM 44. VILLALÓN DE CAMPOS. 47600 VALLADOLID MAIL: julian@fevies.es TEL: 687071343
GSC NEUMÁTICOS	335	GASES Y SOLDADURA DE CASTILLA S.L.	C/ TURQUESA, 65. 47012 VALLADOLID MAIL: gasecas@gasecas.com TEL: 617180044
HERBIAGRO	323	HERBIAGRO SA.	AVDA. LA SALLE, 184. 37008 SALAMANCA MAIL: samuel@herbiagrosa.com TEL: 923193258 / 685431941
HIBEMA	312	HIJOS DE BERNARDO MARTIN S.L.	C/ HOCES DEL DURATÓN, 48. 37008 SALAMANCA MAIL: info@hibema.com TEL: 658962904
HIDRASAM MAQUINARIA AGRÍCOLA Y FORESTAL	328	ANTONIO CASIMIRO SAMPEDRO ÁLVAREZ	CAMINO DE LA IGLESIA, 24. SIERO. 22429 ASTURIAS MAIL: ventas@hidrasam.es TEL: 665996924
INDUSTRIAS TANU	308	INDUSTRIAS TANU S.L.	CTRA. DE TURÉGANO, S/N. NAVAS DE ORO. 40470 SEGOVIA MAIL: administracion@industriastanu.net TEL: 921591096 / 666536917
ISUZU Y ZONA CAMPER	337	AUTOMECANICA ANPE S.L.	AVDA. LA SALLE, 151. 37008 SALAMANCA MAIL: anpe.gerente@isuzu.es TEL: 923192686
JAVIER CÁMARA INDUSTRIAS GANADERAS	309	JAVIER CAMARA INDUSTRIAS GANADERAS S.L.	C/ CANARIAS, 2. ARANDA DE DUERO. 09400 BURGOS MAIL: administracion@javiercamara.es TEL: 947512323
JCN SUMINISTROS Y REPARACIONES	342	JCN SUMINISTROS Y REPARACIONES	C/ VERTICAL IV, 5. CARBAJOSA DE LA SAGRADA. 37188 SALAMANCA MAIL: jcnsuministrosyreparaciones@gmail.com TEL: 923138044 / 695625426

EXPOSITOR	STAND	RAZÓN SOCIAL	DATOS
L.R. JAVE	302	L.R. JAVE S.L.	CTRA.DE GEJUELO, S/N . VILLASECO DE LOS GAMITOS. 37114 SALAMANCA MAIL: info@javeivr.com TEL: 923570090
LOPEZ GARRIDO	313	TALLERES LOPEZ GARRIDO S.A.	CRTA. DE CORDOBA, KM.1. GUADALCAZAR. 14130 CÓRDOBA MAIL: financiero@lopezgarrido.com TEL: 747795139 / 696445622
MAGRICAN	341	MAGRICAN APEROS Y REPUESTOS S.L.	PASEO DE LA ESTACIÓN, 28. CANTALAPIEDRA. 37400 SALAMANCA MAIL: magrican2005@hotmail.com TEL: 923530375 / 693614771
MALLAS GALBIS	301	MALLAS GALBIS S.L.	CTRA. ALCARACEJOS, S/N. POZOBLANCO. 14400 CÓRDOBA MAIL: juancarlos@mallasgalbis.es TEL: 957770888 / 606194759
MANOLO GONZÁLEZ	315	MANUEL JOSE GONZÁLEZ MACÍAS	C/ CUARTEL, 36. ALDEHUELA DE LA BÓVEDA. 37460 SALAMANCA MAIL: manolo@carpinteriametalicamg.com TEL: 626988168
MAQUINARIA AGRÍCOLA SÁNCHEZ	345	MAQUINARIA AGRICOLA SANCHEZ C.B.	TRAVESÍA HERREROS, 5. BLASCOMILLÁN. 05146 ÁVILA MAIL: m.agri.sanchez@hotmail.com TEL: 923563488 / 620958516
MAQUINARIA CALDERÓN	357	MAQUINARIA CALDERON S.L.	C/ PRIMERA, 5. CARBAJOSA DE LA SAGRADA. 37188 SALAMANCA MAIL: info@maquinariacalderon.com TEL: 923282725 / 685915842
MAQUINARIA AGRÍCOLA PINTO	347	MAQUINARIA AGRICOLA PINTO S.L.	PASEO CANALEJAS, 128. BAJO. 37001 SALAMANCA MAIL: pintomaquinariaagricola@gmail.com TEL: 923170564 / 609427109
NEUMÁTICO AGRÍCOLA ABEL SANZ	322	NEUMATICOS ABEL SANZ S.L.	C/ CAÑADA REAL CORUÑESA, 5. ARÉVALO. 05200 ÁVILA MAIL: ventas@abelsanz.com TEL: 920300867 / 621142977
PITA	349	PROMOCION DE INVERSORES DE TRABAJOS AGRICOLAS S.L.	PLAZA DE ESPAÑA, 7. RUBÍ DE BRACAMONTE. 47494 VALLADOLID MAIL: pitasl@pitasl.com TEL: 983824240 / 676213836
RAMADERIA CASANOVA - SERNA	305	RAMADERIA CASANOVA S.L.	ZONA INDUSTRIAL. MONTMAJOR. 08612 BARCELONA MAIL: admin@expocasanova.com TEL: 938246022 / 626440428
RELAX ENERGÍA SOLAR	318	RELAX ENERGIA SOLAR S.L.	CTRA. MADRID, 3, BAJO. SANTA MARTA DE TORMES. 37900 SALAMANCA MAIL: oficina@relaxenergia.com TEL: 923690130 / 622683050
REMOLQUES MACÍAS	336	REMOLQUES MACIAS S.L.	CTRA. PEDROSILLO, 1. GOMECELLO. 37420 SALAMANCA MAIL: remolquesmacias@hotmail.com TEL: 923350077 / 696476559



EXPOSITOR	STAND	RAZÓN SOCIAL	DATOS
RIEGOS DEL DUERO	351	RIEGOS DEL DUERO, S.A	CTRA. NACIONAL 601 KM. 150,5 OLMEDO. 47313 VALLADOLID MAIL: moises.perez@riegosdelduero.com TEL: 983600119 / 607856363
SERVICIOS Y REPUESTOS JOSÉ MIGUEL	319	SERVICIOS Y REPUESTOS JOSE MIGUEL S.A.	CTRA. BEJAR, 35. ARAPILES. 37796 SALAMANCA MAIL: administracion@syrjosemiguel.com TEL: 923288788 / 606666595
TABARES REMOLQUES Y RIEGOS	316	TABARES REMOLQUES Y RIEGOS S.L	CTRA. MADRID-CORUÑA, KM 160.5. MEDINA DEL CAMPO. 47400 VALLADOLID MAIL: tabaresyr@yahoo.es TEL: 983810717 / 629720311
TALLERES LABARGA/ AGRO-MASZ	339	TALLERES LABARGA S.C.	CTRA. NACIONAL 1, KM. 248 RUBENA. 09199 BURGOS MAIL: tallereslabarga@telefonica.net TEL: 947431094
TALLERES RODRISAN	321	TALLERES RODRISAN S.L.	C/ SANTA TOME, 8. ROLLÁN. 37447 SALAMANCA MAIL: talleresrodrisansl@yahoo.es TEL: 685952770
TORIBIO SANCHEZ DEL BRIO E HIJOS	330	TORIBIO SANCHEZ DEL BRIO E HIJOS C.B.	CAMINO TORRECILLA. TARAZONA DE LA GUAREÑA. 37409 SALAMANCA MAIL: jujesavi@hotmail.com TEL: 689651642
YAMAHA	344 B	SALAMANCA MOTORCYCLES S.L.	AVDA. ALDEHUELA, 74. 37003 SALAMANCA MAIL: admmonsalamancamotorcycles@gmail.com TEL: 923182325 / 615826818
ZEPELIN MAQUINARIA EL PODER DE LA TIERRA	310	ACCESORI MACHINE AGRICOLE ESPAÑA SL	PLAZA TARENTO, 2. 50197 ZARAGOZA MAIL: rgallego@amasoluciones.com TEL: 876269494 / 610 228 123

EXPOSITOR

STAND

RAZÓN SOCIAL

DATOS

PLAZA DEL COMERCIO

ALOE VIDA ECOLOGICO	407	ALOE VIDA ECOLOGICO S.L.U.	C/ SIERRA DEL BURETE, 16. EL ESPARRAGAL. 30163 MURCIA MAIL: aloevidaecologico1@gmail.com TEL: 611063564
BOLSOS TALÍA	403	BOLTALIA 2015 S.L.U.	C/ RAMON Y CAJAL, 7. DON BENITO. 06700 BADAJOZ MAIL: lara.soto@hotmail.com TEL: 625413495
CASA GALILEU ESTREMOZ	425	ANTONIO AUGUSTO SIM-SIM	RUA VICTOR CORDON, 16. ESTREMOZ. 7100 ÉVORA (PORTUGAL) MAIL: psimsim@hotmail.com TEL: 0035 1967623057
CLEDI	408	CLEMENTE JUVENTINO AJ HERNANDEZ	C/ DOCE DE OCTUBRE, 14. ARROYO DE LA ENCOMIENDA. 47195 VALLADOLID MAIL: juventino_80@hotmail.com TEL: 697852304
CRAFOND	413	PROMOANGLEU S.L.	PASEO PADRE DAMIÁN, 1, 1º B. NAVALCARNERO. 28660 MADRID MAIL: sartenescrafond@gmail.com TEL: 679477107
CUCHILLERÍA DE ALBACETE	414	LUIS GOMEZ MARIBLANCA	C/ MIGUEL DE UNAMUNO, 4. VILLAFRANCA DE LOS CABALLEROS. 45730 TOLEDO MAIL: luisgomezmariblanca@hotmail.com TEL: 649912297
DURAYSANCH	434	FRANCISCO SÁNCHEZ LÓPEZ	AVDA. DE LA PAZ BQ. 20, 5, 1º A. 41013 SEVILLA MAIL: duraysanch@gmail.com TEL: 626097374
EL BARATO OUTLET	431	HIJOS DE GARCÍA SAN JOSÉ S.L.	C/ ZAMORA, 71. 37002 SALAMANCA MAIL: jugueteriaelbarato@hotmail.com TEL: 651824701
EL TROQUEL	415	JOSE JAVIER SANCHEZ DE LA CAMARA	C/ ARBOLEDA, 2, 5º 501. 28031 MADRID MAIL: eL_troquel@hotmail.com TEL: 665648011

EXPOSITOR	STAND	RAZÓN SOCIAL	DATOS
EUROCANARI	428	MARÍA FLORA BELLVER ROUTENAER	AVDA. BURJASOT, 162. 46025 VALENCIA MAIL: eurocanari@hotmail.com TEL: 651314105
GALA EQUITACION	416	CARLOS SANCHEZ GALA	AVDA. ANGEL MARQUEZ, 17. VILLAFRANCA DE LOS BARROS. 06220 BADAJOZ MAIL: info@galaequitacion.com TEL: 600524266
GOMEZ GALLEGO	421	PEDRO GOMEZ GALLEGO	C/ UMBRÍA, 8. MALPARTIDA DE LA SERENA. 06440 BADAJOZ MAIL: chovo_pgg@hotmail.com TEL: 625038892
GOMEZ GALLEGO	422	PEDRO GOMEZ GALLEGO	C/ UMBRÍA, 8. MALPARTIDA DE LA SERENA. 06440 BADAJOZ MAIL: chovo_pgg@hotmail.com TEL: 625038892
GOTAGOTA SALAMANCA	435	EVENTORMES S.L.	C/ LAGUNA, 40. CALZADA DE VALDUNCIEL. 37797 SALAMANCA MAIL: gotagotagestion@gmail.com TEL: 692408201
GUARNICIONERÍA LOS MUÑEROS	436	LOS MUÑEROS S.L.	C/ CONCEJO, S/N. SANDO. 37468 SALAMANCA MAIL: ricardomuneros@gmail.com TEL: 670067610
IDEAR BIZ	423	IDEAR BIZ BCN S.L.	C/ GANADERIA, 42 G. 22006 HUESCA MAIL: arrietajoseph@gmail.com TEL: 650396019
IDEAR BIZ	427	IDEAR BIZ BCN S.L.	C/ GANADERIA, 42 G. 22006 HUESCA MAIL: arrietajoseph@gmail.com TEL: 650396019
JOYERIA SILVIA	433	RAMON MARTÍNEZ JIMENEZ	C/ FRANCISCO SCRIMIERY, 4, 2º A. 47014 VALLADOLID MAIL: modasilviasl@hotmail.com TEL: 602869792
JUGUETERÍA EL BARATO	405	HIJOS DE GARCÍA SAN JOSÉ S.L.	C/ ZAMORA, 71. 37002 SALAMANCA MAIL: jugueteriaelbarato@hotmail.com TEL: 651824701
LA RIENDA UBRIQUE	401	MIGUEL ROMERO MEDINA	URB, 18. MAIRENA. 41927 SEVILLA MAIL: larienda1@hotmail.com TEL: 690078009
MACUTENSILI ITALIA	411	SALVATORE MACI	VIA VITO ROSA, 9 A. BARI. 70127 (ITALIA) MAIL: macutensili.ms@libero.it TEL: 0039 3920304525
MR. STOVE	412	JOSÉ POSADA SÁNCHEZ	C/ ALEJANDRO MORÁN, 37. 28025 MADRID MAIL: joseposada@mr-stove.com TEL: 629232045
MR. STOVE	432	JOSÉ POSADA SÁNCHEZ	C/ ALEJANDRO MORÁN, 37. 28025 MADRID MAIL: joseposada@mr-stove.com TEL: 629232045



EXPOSITOR	STAND	RAZÓN SOCIAL	DATOS
NOXIX ESPAÑA	404	DIEGO ROBLEDO SUAREZ	C/ SANZ CRESPO B, 13 IZ. 33207 GIJON MAIL: diergorss@gmail.com TEL: 984063103
OUTLET ELECTRÓNICA	424	SERGIO GUSTAVO BUFFA IGLESIAS	C/ BAHAMAS, 10, A 3. TORREMOLINOS. 29620 MÁLAGA MAIL: buffasergio@hotmail.com TEL: 640636258
PEDRO IGLESIAS GARRIDO	417	IGLESIAS PULIDO S.L.	CTRA. DE CORIA, 2. MONTEHERMOSO. 10810 CÁCERES MAIL: marisagoya@live.com TEL: 681386979
PELADOR 5 EN 1	409	ANTONIO MARTÍNEZ POMARES	C/ ANT. BROTTIN PASTOS, 150, 5. ELCHE. 03205 MURCIA MAIL: tonympomares@gmail.com TEL: 673395574
PETO HAIR - CUIDA TU PELO - PYT SPAIN	429	ANALIA EVORA PEREZ	C/ PIO BAROJA BQ 6, 8. BOADILLA DEL MONTE. 28660 MADRID MAIL: prettyhair.spain@gmail.com TEL: 600548133
PIKARO	426	VICENTE SALATTI GARCIA	C/ JUZGADO, 4 ESC. 2, BAJO A. 41003 SEVILLA MAIL: pikaro.pikaro@hotmail.com TEL: 669051168
PRODUCTOS GP	406	GENOVEVA PEREA MORENO	CTRA. PRUVIA DE ARRIBA, 86, BAJO. LLANERA. 33192 ASTURIAS MAIL: genoveva@productosgp.com TEL: 660603020
PRODUCTOS GP	419	GENOVEVA PEREA MORENO	CTRA. PRUVIA DE ARRIBA, 86. BAJO. LLANERA. 33192 ASTURIAS MAIL: genoveva@productosgp.com TEL: 660603020
RAINBOW	410	TECNOLOGÍA ECOLÓGICA PARA EL HOGAR S.L.	C/ SANCHEZ RUANO, 2. 37008 SALAMANCA MAIL: tecnocologica@hotmail.com TEL: 667793123
WWW.BRITISHCOTTON.COM	430	RODATEX & BRITISH COTTON S.L.	C/ FUENTES, 169. ZALAMEA DE LA SIERRA. 06430 BADAJOZ MAIL: comercial@britishcotton.com TEL: 620886534
WWW.CUCHILLERIAFLORES.ES	420	CUCHILLERIA FLORES DON BENITO S.L.L	CTRA. SANTA CRUZ, 13. HERGUIJUELA. 10230 CÁCERES MAIL: cuchilleriaflores@gmail.com TEL: 635624891
WWW.TUFERIA.COM	418	FELISA SÁNCHEZ MARTÍN	AVDA. MONTE SEGOVIA, 5. BOADILLA DEL MONTE. 28660 MADRID MAIL: felsama@live.com TEL: 679183585
XTRE CREACIONES	402	MARÍA TERESA VICENTE GARCÍA	C/ NUEVA, 30. VILLAGONZALO. 06473 BADAJOZ MAIL: info@xtre.es TEL: 699647046



ALIMENTARIA

ACEITUNAS Y ENCURTIDOS	222	PEDRO ANTONIO SÁEZ CAÑADAS	DON QUIJOTE, 145, 3º B. SOCUELLAMOS. CIUDAD REAL. 13630. MAIL: ayp_ana@hotmail.com TEL.: 687712277
BACALAO EL CHARCO	212	SERGIO SÁEZ CAÑADAS	DON QUIJOTE, 145, 3º B. SOCUELLAMOS. CIUDAD REAL. 13631. MAIL: albeja_10@hotmail.com TEL.: 677176047
BACALAO Y ENCURTIDOS	208	MANCHA EVENT S.L.	C/ HERNAN CORTES, 14. SOCUELLAMOS. CIUDAD REAL. 13630. MAIL: jccanadas2003@hotmail.com TEL.: 605075588
CLOTILDE PANADERÍA	225	ALEJANDRO ANTONIO SILLERO ANDRES	AVDA. PORTUGAL, 62. 37002 SALAMANCA MAIL: contacto@ewohome.com TEL.: 667955775
CLOTILDE SILLERO	207	CLOTILDE SILLERO ANDRES	PLAZA ESPAÑA, 16, ESC. D 8. SALAMANCA. 37004 MAIL: cloty21@hotmail.com TEL: 647367612
CONSERVAS CARDOLÍN SANTOÑA	205	RICARDO VALLE RODRÍGUEZ	PLAZA ABASTOS, 4, 1º D. SANTOÑA. 39740 CANTABRIA MAIL: administracion@conservascardolin.es TEL: 609450058
CONSERVAS DEL REINO	221	CONSERVAS ARTESANAS DEL REINO S.L.	POL. ISASIA, 26. ALSASUA. 31800 NAVARRA MAIL: info@delreino.es TEL: 609455774
CUMBRES VERDES	215	PEDRO TRIBALDOS PUGA	C/ SANTA PAULA, 37. GRANADA. 38001 MAIL: pedrotribaldospuga@gmail.com TEL: 664557886
DULCINEA	219	GLORIA GAUDIOSO ARNAL	PLAZA BOHEMIA URB. PATIO ANDALUZ, ESC. CENTRO 3. LA MANGA DEL MAR MENOR. 30380 MURCIA MAIL: gloriaxl@hotmail.com TEL: 607152951
EMBUTIDOS DE LEÓN	217	EVENTOS Y EXPOSICIONES CYL S.L.	C/ FERNANDO ÁLVAREZ SANTOS, 36. SAN ANDRES DEL RABANEDO. 24010 LEON MAIL: joseangelbarroso@yahoo.es TEL: 685142927
EMBUTIDOS J. FRAILE (SALAMANCA)	203	JONATHAN FRAILE HERNÁNDEZ	C/ HUERTAS DE LA VEGA, 27. SALAMANCA. 37008 MAIL: embutidosfraile@gmail.com TEL: 627532064
HELADOS ITALIANOS BACOGA	210	GRUPO BACOGA GALICIA S.L.	C/ GRONZO, 9. 15865 BRIÓN. LA CORUÑA MAIL: pepebacoga@gmail.com TEL: 600485973
HORNO SAN MARCOS	224	ANTONIO SILLERO OLIVA	C/ GUATEMALA, 2. SALAMANCA. 37003 MAIL: contacto@zonacolor.com TEL: 648483579
IBÉRICOS LABRADOR - LA DESPENSA DE PABLO	204	IBÉRICOS LABRADOR S.L.	C/ MANUEL DE CASTRO, 1. SAN ESTEBAN DE LA SIERRA. 37671 SALAMANCA MAIL: ibericoslabrador@gmail.com TEL: 609439229
LA DESPENSA	214	MANCHA EVENT S.L.	C/ HERNAN CORTES, 14. SOCUELLAMOS. 13630 CIUDAD REAL MAIL: jccanadas2003@hotmail.com TEL: 605075588
MUSEO DELICATESSEN	206	MUSEODELICATESSEN S.L.	C/ SANTO TOMÁS, 6. GALINDO Y PERAHUY. 37449 SALAMANCA MAIL: isabelvalcuende@hotmail.com TEL: 658691933
ORIENTE EXQUISITO	209	AMIMARKALL S.L.	C/ MALAGA, 4, 5º 50. VALDEMORO. 28343 MADRID MAIL: orienteexquisito@gmail.com TEL.: 642841864
PASTELES DE PORTUGAL	216	TOMÁS BAPTISTA	RUA DOS DESCUBRIMENTOS, 44. ALFEIZERAO. 2460-194 ALFEIZERAO LEIRIA PORTUGAL MAIL: tomasnascimento82@gmail.com TEL.: 0035 1913 924817
PATA NEGRA SALAMANCA	211	BODEGA IBÉRICA DE SALAMANCA S.L.	C/ COMERCIO, 6. 37900. SANTA MARTA DE TORMES SALAMANCA MAIL: info@patanegrasalamanca.com TEL: 650875059

EXPOSITOR	STAND	RAZÓN SOCIAL	DATOS
PEPIÑO SALAMANCA	213	ÁNGEL FREGENEDA MIGUEL	C/ HUERTAS DE LA VEGA, 27 B. SALAMANCA. 37008 MAIL: campo.charro@hotmail.com TEL: 666696869
PRODUCTOS DE CANTABRIA	202	HORTENSIA IBÁÑEZ LÓPEZ	C/ MADRID, 15, ESC. DCHA, 3º DCHA. SANTANDER. 39009 MAIL: hortesiaibanez@gmail.com TEL: 609488390
PRODUCTOS TÍPICOS DE GALICIA	201	ALICIA PÉREZ ALLER	C/ LUIGI PIRANDELLO, 4. SAN FERNANDO DE HENARES. 28830 MADRID MAIL: gabalex_007@hotmail.com TEL: 609564647
QUESO IDIAZABAL AUNITZ	218	JULEN CARASATORRE ARAMBURU	C/ ARRIOLA, 35. ASPARRENA. 1208 ÁLAVA MAIL: julenkarasatorre@gmail.com TEL: 630604746
QUESOS LA SAUCEDILLA	223	EXPLOTACIÓN GANADERA LA SAUCEDILLA, S.C.	C/ FERIA, 4. EL SAUCEJO. 41650 SEVILLA MAIL: quesoslasaucedilla@gmail.com TEL: 649752901
S.COOP. NTRA. SRA. SALOBRAR	220	S. COOP. NUESTRA SEÑORA DEL SALOBRAR	POL. IND. EL POCIT, C/D, PARC D/18. JARAIZ DE LA VERA. 10400 CÁCERES MAIL: jaraizalmazara@gmail.com TEL: 639651632

EXPOSITOR	STAND	RAZÓN SOCIAL	DATOS
ESPACIO HOSTELERÍA			
ASADINA	508	FELIPE PEREZ MARTÍN	C/ PEDRO VIDAL, 2, 3º B. 37003 SALAMANCA MAIL: pipe051@hotmail.com TEL: 651029828
AZÚCAR D' CUBA	511	RAFAEL ZUAZNABAR VILLEGAS	C/ EMILIO GONZÁLEZ LÓPEZ, 82, 8º F. 15011 A CORUÑA MAIL: tropikcuba@gmail.com TEL: 645778698
BACOGA	513	GRUPO BACOGA GALICIA S.L.	C/ GRONZO, 9. BRIÓN. 15865 LA CORUÑA MAIL: pepebacoga@gmail.com TEL: 600485973
CHURRERÍA	505	DIVERTILANDIA HERMANOS SANTOS CALVO S.L.	CAMINO CEMENTERIO, 50. ALDEATEJADA. 37187 SALAMANCA MAIL: divertilandiapark1@hotmail.com TEL: 651522445
CROQUETAS TILA	507	ANGEL CASCON GARCÍA	C/ CAÑADA, 45. VILLORIA. 37339 SALAMANCA MAIL: croquetastila@hotmail.com TEL: 685021222
GARRAPIÑADAS	502	DIVERTILANDIA HERMANOS SANTOS CALVO S.L.	CAMINO CEMENTERIO, 50. ALDEATEJADA. 37187 SALAMANCA MAIL: DIVERTILANDIAPARK1@HOTMAIL.COM TEL: 651522445
HELADERÍA	509	DIVERTILANDIA HERMANOS SANTOS CALVO S.L.	CAMINO CEMENTERIO, 50. ALDEATEJADA. 37187 SALAMANCA MAIL: divertilandiapark1@hotmail.com TEL: 651522445
HELADERÍA	501	GRUPO BACOGA GALICIA S.L.	C/ GRONZO, 9. BRIÓN. 15865 LA CORUÑA MAIL: pepebacoga@gmail.com TEL: 600485973
LERMA PRODUCCIONES	514	JESUS ANGEL LERMA MULAS	C/ MENDEZ NUÑEZ BLOQUE B, 6 2. 37006 SALAMANCA MAIL: lermasalvador@hotmail.com TEL: 605908700
PASIÓN FOODTRACK	503	PASION FOODTRACK S.L.	C/ RAMÓN Y CAJAL, 11 6º B. 33004 GIJÓN MAIL: pedroi@telecable.es TEL: 684614128
PASIÓN FOODTRACK	512	PASION FOODTRACK S.L.	C/ RAMÓN Y CAJAL, 11 6º B. 33004 GIJÓN MAIL: pedroi@telecable.es TEL: 684614128

EXPOSITOR	STAND	RAZÓN SOCIAL	DATOS
PATA NEGRA SALAMANCA	510	BODEGA IBERICA DE SALAMANCA S.L.	C/ COMERCIO, 6. SANTA MARTA DE TORMES. 37900 SALAMANCA MAIL: info@patanegrasalamanca.com TEL: 650875059
PULPERÍA O BO XANTAR	506	FRANCISCO JAVIER POTEL SABORIDO	C/ PORTARRAXOI, 58. PONTECESURES. 36640 PONTEVEDRA MAIL: pulperiajavipotel@gmail.com TEL: 665963382
REPOSTERÍA	504	DIVERTILANDIA HERMANOS SANTOS CALVO S.L.	CAMINO CEMENTERIO, 50. ALDEATEJADA. 37187 SALAMANCA MAIL: divertilandiapark1@hotmail.com TEL: 651522445

EXPOSITOR STAND RAZÓN SOCIAL DATOS

PABELLÓN CIRCULAR

TIERRA DE SABOR - CASTILLA Y LEÓN	1	INSTITUTO TECNOLÓGICO AGRARIO DE CASTILLA Y LEÓN	CTRA. BURGOS, KM 119. 47071 VALLADOLID MAIL: ferias@tierradesabor.es TEL: 983317311
SALAMANCA EN BANDEJA	2	DIPUTACIÓN PROVINCIAL DE SALAMANCA	C/ FELIPE ESPINO, 1. 37002 SALAMANCA MAIL: chema@lasalina.es TEL: 923293272

EXPOSITOR STAND RAZÓN SOCIAL DATOS

LONJA

CARNE DE LIMUSÍN	3	FEDERACION ESPAÑOLA DE CRIADORES DE LIMUSÍN	C/ INFANTA MERCEDES, 31. 28020 MADRID MAIL: asociaciones@razalimusin.org TEL: 686106290
DIGITANIMAL	1	DIGITANIMAL S.L.	AVDA. CASTILLA, 2, 1º, 7B. SAN FERNANDO DE HENARES. 28830 MADRID MAIL: info@digitanimal.com TEL: 914126657
INNOGANDO	4	INNOGANDO S.L.	POL. IND. RUA ARTESANS, 19, BAJO. 37003 LUGO MAIL: elio@innogando.com TEL: 672620791
WAGYU IBÉRICO	2	FINCAS DEL BORBOLLON S.L.	AVDA. PUREZA CANELO, 20, 3º A. MORALEJA. 10840 CÁCERES MAIL: sitocob@gmail.com TEL: 685107382





AQUITANIMA 2024

DEL 18 AL 26 DE MAYO 2024

FERIA GANADERA Y GENÉTICA DE BURDEOS NOUVELLE-AQUITAINE

AQUITANIMA TOURS: BOVINOS, CAPRINOS Y EQUINOS

DEL 18 AL 26
DE MAYO 2024



¡APROVECHE LA OPORTUNIDAD!



RÉGION
Nouvelle-
Aquitaine



Agriweb.tv: [click aquí](#)

ganado BOVINO



**SALA
MAQ^{'23}**

Salamaq



BOVINO

ABERDEEN ANGUS



CLASIFICACIÓN OFICIAL DE LA RAZA

Su nombre proviene de su lugar de origen, Aberdeen y Forfar, parte del cual era conocido como Angus.

DISTRIBUCIÓN GEOGRÁFICA

Prácticamente por todo el mundo, siendo predominante en EE.UU., Australia y Argentina, siendo la raza de más amplia difusión en países templados fuera de Gran Bretaña.

ORIGEN Y DESARROLLO

Descripción. Alrededor del año 1500, en los condados escoceses de Aberdeen y Forfar, parte del cual era conocido como AnGus, se comprobó la existencia de un tipo de ganado vacuno rústico, mocho y de pelajes negro y colorado, que debido a sus notables atributos productivos se difundió rápidamente en Gran Bretaña, Irlanda, Estados Unidos, Canadá, Australia, Nueva Zelanda, Argentina y en el resto de los países ganaderos del mundo, iniciándose su perfeccionamiento hace más de 200 años. **Localización de origen.** Escocia. **País de origen.** Gran Bretaña.

Asociación Española de Angus

SIGLA	GANADERÍA	FINCA	MUNICIPIO	PROVINCIA
AF	D. MANUEL GARCÍA GÓMEZ	LA FRANCESA	BÉJAR	SALAMANCA
TMJ	D. JAIER ALCOZ COLL	LA TAMUJOSA	PLASENCIA	CÁCERES
LD	D.º CARLOTA DAZA DELGADO	LAS GAVIAS S.C.	PALOMAS	BADAJOS
FON	D. RUBÉN RUIZ SANTAMARÍA	GUDINO	DOÑINOS DE LEDESMA	SALAMANCA

BOVINO

ABERDEEN ANGUS



SIGLA	GANADERÍA	FINCA	MUNICIPIO	PROVINCIA
ALM	D. JORGE LASO MARCOS	IZCALA	TOPAS	SALAMANCA
FA	D. IGNACIO CALVO FLORES	GUDIEL	LEDESMA	SALAMANCA



Asociación Española
de Criadores de Ganado
Aberdeen Angus

Asociación Española de Criadores de Ganado Aberdeen Angus

Mérida 7. 06200. Almendralejo, Badajoz

Tel. 685 890 387 – 639 642 494

info@angusespana.es | www.angusespana.es

SIGLA	GANADERÍA	FINCA	MUNICIPIO	PROVINCIA
PP	IBÉRICOS DE PERAMATO SL	PERAMATO	PELARRODRÍGUEZ	SALAMANCA

BOVINO

ALISTANA

SANABRESA



CLASIFICACIÓN OFICIAL DE LA RAZA

Raza autóctona.

DISTRIBUCIÓN GEOGRÁFICA

Originariamente ocupaba las comarcas zamoranas de Aliste y Sanabria, caracterizadas por ser zonas de clima frío y pobres en pastos. En la actualidad está distribuida por toda la provincia y fuera de ella, fundamentalmente dentro de la Comunidad de Castilla y León. Hay explotaciones en Valladolid, Segovia, Burgos, León, Palencia, Orense y Guipúzcoa.

ORIGEN Y DESARROLLO

Descripción. Tiene su origen en el tronco Cántabro y ha pasado de ser una raza de doble aptitud trabajo-carne a orientarse exclusivamente hacia la producción de carne. **Localización de origen.** La raza toma el nombre de las Comarcas naturales zamoranas de Aliste y Sanabria, asignándole uno u otro según el área de procedencia, por tanto, la sinonimia real queda respetada y superada con la nueva denominación.



AECAS. Asociación Española de Criadores de Ganado Selecto de Raza Alistana-Sanabresa

Regimiento de Toledo 2, Local. 49011 Zamora

Tel.: 980 52 06 19 - Fax: 980 52 06 19

alistanasanabresa@gmail.com | www.aecas.net

SIGLA	GANADERÍA	FINCA	MUNICIPIO	PROVINCIA
DP	DIPUTACIÓN PROVINCIAL DE ZAMORA	MADRIDANOS	MADRIDANOS	ZAMORA



BOVINO ASTURIANA DE LOS VALLES

OTROS NOMBRES - CARREÑA, VACA ROXA



DESCRIPCIÓN DE LOS NOMBRES

Raza autóctona. Se llama Carreña por considerarse originaria de Carreño (municipio asturiano). Se llama vaca roxa por la tonalidad de su capa (Roxa = Roja).

CLASIFICACIÓN OFICIAL DE LA RAZA

Raza autóctona. La principal zona de cría es la Cornisa Cantábrica (Galicia, Asturias, Cantabria y País Vasco), si bien tiene una notable presencia en Castilla y León y Extremadura. Existen rebaños en prácticamente todas las Comunidades Autónomas españolas.

ORIGEN Y DESARROLLO

Descripción. Pertenece al tronco castaño y su origen es europeo, posiblemente fue introducida con las invasiones celtas. Siempre tuvo una notable presencia en todo el territorio astur-leonés hasta mediados del siglo XX en donde, con la introducción masiva de razas extranjeras, se redujeron los censos hasta prácticamente su desaparición. A principios de los años 80 del siglo XX se comienza la recuperación y mejora de la raza y se crea la Asociación de criadores. En los años 90 del siglo XX se produce una gran recuperación de los censos y comienza la expansión hacia otras regiones españolas.



ASEAVA. Asociación Española de Criadores de Ganado Vacuno Selecto de Raza Asturiana de los Valles

Abarrio 24. Rondiella. 33424. Llanera, Asturias.

Tel. 985 77 02 01 - Fax. 985 77 33 11

aseava@aseava.com | www.aseava.com

BOVINO ASTURIANA DE LOS VALLES



SIGLA	GANADERÍA	FINCA	MUNICIPIO	PROVINCIA
AV	D.ª M.ª CRISTINA GONZÁLEZ CABAL	SAN CUCAO	LLANERA	ASTURIAS
AV	D.ª ANGÉLICA SIERRA NIETO	VILLANDAS	GRADO	ASTURIAS
AV	D.ª CELIA PONTON MARTINO	LA FRECHA	PILOÑA	ASTURIAS
AV	D.ª EMILIA ASUNCIÓN VIÑES LLERA	EL CARRIL, 6	COLUNGA	ASTURIAS
AV	D.ª ALEJANDRA AIZPURUA GARCÍA	TRONES	CANGAS DEL NARCEA	ASTURIAS
AV	D. CONRADO NIETO ALONSO	SALIENCIA	SOMIEDO	ASTURIAS
AV	D.ª ANA BELÉN JESÚS PARADES	MARIÑES	LAS REGUERAS	ASTURIAS
AV	D. GUSTAVO FERNÁNDEZ OTERO	PIEDRAFITA DE BABIA	CABRILLANES	LEÓN
AV	D. ORLANDO APODACA MADARIAGA	ARETXALDE, 104	LEZAMA	VIZCAYA
AV	D.ª MARISOL BRANDIDO FEITO	CABOALLES	VILLABLINO	LEÓN
AV	D.ª ROSANA IGLESIAS NORIEGA	SERDIO	SAN VICENTE DE LA BARQUERA	CANTABRIA
AV	D.ª CRISTINA ACERO BOTO	EL VALLE, TREVIAS	VALDES	ASTURIAS
AV	D.ª M.ª ASUNCIÓN URIONABARRENECHEA LAPRESA	GAMBE	MUNITIBAR	VIZCAYA
AV	CENTRO DE SECCIÓN DE CENERO	CENERO	GIJÓN	ASTURIAS
AV	ASEAVA	ABARRIO	LLANERA	ASTURIAS

BOVINO AVILEÑA NEGRA IBÉRICA



OTROS NOMBRES - VACA NEGRA, SERRANA, DE LA TIERRA

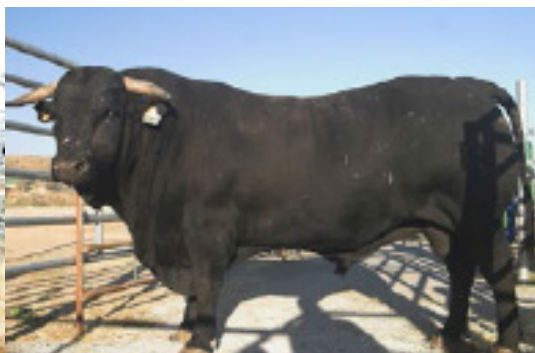

CLASIFICACIÓN OFICIAL DE LA RAZA

Raza autóctona.

DISTRIBUCIÓN GEOGRÁFICA

Es una raza ampliamente distribuida por la Península Ibérica. Pueden encontrarse ejemplares en Castilla y León, Extremadura, Madrid, Castilla-La Mancha, La Rioja, Aragón, Andalucía, Valencia, Cataluña, hasta un total de 20 provincias. En general en zonas de montaña, sierras y dehesas.

ORIGEN Y DESARROLLO

Descripción. Es criterio general atribuir al *Bos taurus ibéricus*, o bovino negro del centro peninsular, el origen directo de la raza. A partir de la segunda mitad del siglo XIX se redujo el área geográfica del gran bovino negro ibérico a la Meseta Central, dando lugar al apelativo agrupación Serrana, que recibían diferentes denominaciones como consecuencia de su asentamiento geográfico. **Localización.** Zonas montañosas del centro peninsular.



AECRANI. Asociación Española de Criadores de Ganado Vacuno Selecto de Raza Avileña-Negra Ibérica

Padre Tenaguillo 8. 05004. Ávila

Tel. 920 35 22 28 - 630 93 46 78

asociacion@razaavilena.com | www.razaavilena.com

BOVINO AVILEÑA NEGRA IBÉRICA



SIGLA	GANADERÍA	FINCA	MUNICIPIO	PROVINCIA
DP	DIPUTACIÓN PROVINCIAL DE ÁVILA	EL COLMENAR	VILLAREJO DEL VALLE	ÁVILA
EJ	D. ENRIQUE JIMÉNEZ JIMÉNEZ	EL TERMINO	MÉRIDA	BADAJOS
EJ	D.ª ROSARIO VIZCAINO ROMANO	EL TERMINO	MÉRIDA	BADAJOS
5S	D. PEDRO SANCHEZ MARTÍN	LA PEDRIZA	GALLEGOS DE SOBRINOS	ÁVILA
7E	EL LLANO DE CAMPOZALVARO, S.L.	EL LLANO DE CAMPOZALVARO	VILLACASTÍN	SEGOVIA
KP	ILDABA ABAD PEREÑA, TITULARIDAD COMPARTIDA	VALDESUERO	GEJUELO DEL BARRO	SALAMANCA
XT	GANADERÍA DE CEA	BASCARRABAL	ÁVILA	ÁVILA
XT	HERENCIA YACENTE DE GONZALO CRESPI DE VALLDAURA	BASCARRABAL	ÁVILA	ÁVILA
XT	D. JUAN FRANCISCO MAYO SANCHIDRIÁN	BASCARRABAL	ÁVILA	ÁVILA
XT	LAS CALDERAS Y CALERA, S.A.	BASCARRABAL	ÁVILA	ÁVILA
XT	D.ª SONSOLES ÁLVAREZ DE TOLEDO Y URQUIJO	BASCARRABAL	ÁVILA	ÁVILA

BOVINO AVILEÑA NEGRA IBÉRICA VARIEDAD BOCIBLANCA

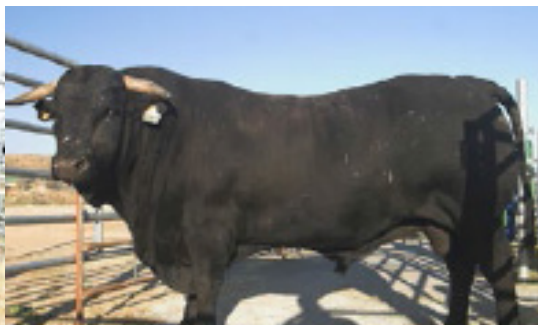

CLASIFICACIÓN OFICIAL DE LA RAZA

Raza autóctona.

DISTRIBUCIÓN GEOGRÁFICA

Es una raza ampliamente distribuida por la Península Ibérica. Pueden encontrarse ejemplares en Castilla y León, Extremadura, Madrid, Castilla-La Mancha, La Rioja, Aragón, Andalucía, Valencia, Cataluña, hasta un total de 20 provincias. En general en zonas de montaña, sierras y dehesas.

ORIGEN Y DESARROLLO

Descripción. Es criterio general atribuir al *Bos taurus ibéricus*, o bovino negro del centro peninsular, el origen directo de la raza. A partir de la segunda mitad del siglo XIX se redujo el área geográfica del gran bovino negro ibérico a la Meseta Central, dando lugar al apelativo agrupación Serrana, que recibían diferentes denominaciones como consecuencia de su asentamiento geográfico. **Localización.** Zonas montañosas del centro peninsular.



AECRANI. Asociación Española de Criadores de Ganado Vacuno Selecto de Raza Avileña-Negra Ibérica

Padre Tenaguillo 8. 05004. Ávila

Tel. 920 35 22 28 - 630 93 46 78

asociacion@razaavilena.com | www.razaavilena.com

SIGLA	GANADERÍA	FINCA	MUNICIPIO	PROVINCIA
DP	DIPUTACIÓN PROVINCIAL DE ÁVILA	EL COLMENAR	VILLAREJO DEL VALLE	ÁVILA

BOVINO BERRENDA EN COLORADO



CLASIFICACIÓN OFICIAL DE LA RAZA

Raza autóctona.

DISTRIBUCIÓN GEOGRÁFICA

Se encuentra muy distribuida geográficamente por España, ya que entre otras cuestiones se encuentra ligada al ganado de Lidia como cabestraje.

ORIGEN Y DESARROLLO

Descripción. Raza autóctona localizada ancestralmente en España. De las diferentes hipótesis emitidas acerca de su filogenia, las más repetidas dan como ascendencia directa al *Bostaurus desertorum*, al que se le atribuye el dominio del Sudoeste peninsular ibérico.



ANABE. Agrupación Nacional de Asociaciones de Criadores de Ganado Vacuno de la Raza Berrenda en Colorado/Negro

Registros 48. 28470. Cercedilla, Madrid

Tel. 918 52 11 13 - Fax. 918 52 06 38

modestodomingo@aceboconsultores.net | www.anabe.es

SIGLA	GANADERÍA	FINCA	MUNICIPIO	PROVINCIA
BFL	BEATRIZ MARTÍN RODRÍGUEZ	PEDRO GALLEGOS	PADIERNOS	ÁVILA
BLS	D.ª M.ª TERESA GARRIDO	IZCALA	TOPAS	SALAMANCA

BOVINO BERRENDA EN NEGRO



CLASIFICACIÓN OFICIAL DE LA RAZA

Raza autóctona.

DISTRIBUCIÓN GEOGRÁFICA

Se encuentra muy distribuida geográficamente por España, ya que entre otras cuestiones se encuentra ligada al ganado de Lidia como cabestraje.

ORIGEN Y DESARROLLO

Descripción. Raza autóctona localizada ancestralmente en España. De las diferentes hipótesis emitidas acerca de su filogenia, las más repetidas dan como ascendencia directa al *Bostaurus desertorum*, al que se le atribuye el dominio del Sudoeste peninsular ibérico.



ANABE. Agrupación Nacional de Asociaciones de Criadores de Ganado Vacuno de la Raza Berrenda en Colorado/Negro

Registros 48. 28470. Cercedilla, Madrid

Tel. 918 52 11 13 - Fax. 918 52 06 38

modestodomingo@aceboconsultores.net | www.anabe.es



BOVINO BLONDA DE AQUITANIA

OTROS NOMBRES - RUBIA DE AQUITANIA



CLASIFICACIÓN OFICIAL DE LA RAZA

Raza Integrada en España.

DISTRIBUCIÓN GEOGRÁFICA

Por cercanía geográfica, inicialmente a principios de los años 70, ganaderos de Navarra y País Vasco comienzan a traer animales. Posteriormente se va propagando por la cornisa cantábrica. Actualmente está presente en casi la totalidad de España.

ORIGEN Y DESARROLLO

Descripción. Raza originaria de Francia, de reciente creación, surge fruto de la fusión de otras tres razas francesas Quercy, Garonnais y Blonde de los Pirineos. Ganaderos de las zonas limítrofes (País Vasco y Navarra) se interesan por la raza y comienzan las primeras importaciones, algunas realizadas de forma clandestina. Posteriormente se comienza a registrar información genealógica y productiva, se crean las asociaciones territoriales, Federaciones y Confederación, que se marca como primer objetivo el reconocimiento de la raza y las labores realizadas hasta ese momento. Dicho reconocimiento se obtiene en febrero del 2005, catalogándose la raza como raza Española integrada. **Año de origen.** El Libro Genealógico Francés se creó en 1962. **Localización de origen.** Región de Aquitania, sur de Francia. **País de origen.** Francia. **Año de introducción.** Inicio de la década de los 70.



CONABA. Confederación Nacional de Blonda de Aquitania

Juan XXIII 16 B. 20730. Azpeitia, Gipuzkoa

Tel. 943 08 38 81 - 665 72 24 46 - Fax. 943 08 38 89

gelortza@abelur.eus - info@blondeaquitania.es

BOVINO BLONDA DE AQUITANIA



SIGLA	GANADERÍA	FINCA	MUNICIPIO	PROVINCIA
	ACEBES COOPERATIVA AGRARIA		ACEBES DEL PÁRAMO	LEÓN
	D. AGUSTIN NÚÑEZ LÓPEZ		SANTIURDE DE TORANZO	CANTABRIA
	D. DANIEL OTERO PARDIÑAS	AMEIXEIRAS	GUITIRIZ	LUGO
	D. ARTURO VARAS MARTÍN		GOLPEJAS	SALAMANCA
	BEHORIA S.C.		TINEO	ASTURIAS
	CANTABRIA BLONDE S.C.		LUENA	CANTABRIA
	D. DAVID GARCÍA PUENTE		COSPEDAL DE BABÍA	LEÓN
	D.ª ESTHER SETIEN/ CANTABRIA BLOND, S.C.		SOBA	CANTABRIA
	D. FERNANDO PEÑA QUINTERO		MOGRO	CANTABRIA
	D. FRANCISCO ANDRÉS GARCÍA GÓMEZ	LA TALA	GUIJUELO	SALAMANCA
	D. FRANCISCO SAINZ ALLENDE		RAMALES DE LA VICTORIA	CANTABRIA
	D.ª IDOIA ESNAOLA ORBEGOZA	EIZMENDI	AZPEITIA	GUIPÚZCOA
	D. ISMAEL ARRIOLA BASKARAN	ILLAISPE	MARKINA	GUIPÚZCOA
	ITURBE ANAIK S.C.		ARRIETA	VIZCAYA
	D.ª JESSICA SAINZ SAÑUDO		PIÉLAGOS	CANTABRIA
	D. JESUS AMIGO	LA FRESNEDILLA	PELAHUSTÁN	TOLEDO
	D. JOSÉ ÁNGEL ZENDOIA URRUZMENDI	LONGA	ORIO	GUIPÚZCOA
	D.ª SONIA RANERO ALONSO		SOLORZANO	CANTABRIA
	D. VITORIO MARISCAL	CASA CLEMENTA	ARROYO DE LA LUZ	CÁCERES



BOVINO CHAROLESA



CLASIFICACIÓN OFICIAL DE LA RAZA

Raza Integrada en España.

DISTRIBUCIÓN GEOGRÁFICA

Su distribución es generalizada sobre toda la geografía española, adaptándose a las diferentes climatologías y suelos, desde las áreas pirenaicas pasando por la meseta peninsular, las dehesas occidentales e incluso las marismas del sur.

ORIGEN Y DESARROLLO

Descripción. Como es sabido la cuna de la raza Charolesa es Francia. Sus elementos fundacionales y primera andadura no son bien conocidos y se manejan diversas hipótesis. Se exportó precozmente, pero fue a partir de la Segunda Guerra Mundial cuando tomó carta de naturaleza como mercancía habitual del comercio exterior francés, hasta el punto de que hoy se encuentra repartida en más de 70 países. **Localización de origen.** Raza originaria de la región de Charollais en el Departamento de Saõns-Loire en Bourgogne, Francia. **País de origen.** Francia. **Año de introducción.** 1962.



Asociación de Criadores de Ganado Vacuno Charolés de España

Manuel Pacheco 2, local 2, bajo. 10.005. Cáceres
Tel. 927 21 71 90 - 927 21 72 27

asociaciondecharoles@gmail.com
www.asociaciondecharoles.com

BOVINO CHAROLESA



SIGLA	GANADERÍA	FINCA	MUNICIPIO	PROVINCIA
WW	D.ª M.ª DEL CARMEN ALIAS MARTÍN (CHAROLEX)	TEJAREJO SAN RAMÓN	MONROY	CÁCERES
BN	D. BLAS BARROSO NIETO	EL GUIJO	BLASCOJIMENO	ÁVILA
FX	D. PIO CHAPINAL GRANADO	EL COLLADO	SANTA MARÍA DE LOS CABALLEROS	ÁVILA
AX	D. ÁLVARO CHAPINAL MARTÍN	EL COLLADO	SANTA MARÍA DE LOS CABALLEROS	ÁVILA
JR	D. JORGE CHAPINAL MARTÍN	EL COLLADO	SANTA MARÍA DE LOS CABALLEROS	ÁVILA
AO	D. CÉSAR COLMENAREJO NOGALES	EL ZAURDÓN	COLMENAR VIEJO	MADRID
RY	D. MARIANO DE DIEGO HERNÁNDEZ	GRANJA OCINA LA ALDEHUELA Y VALDEMUCHACHOS	INCILLAS CARPIO DE AZABA Y ESPEJA	BURGOS SALAMANCA
MB	D. JUAN CARLOS DE LA MORENA LÓPEZ	VALDESALOR	VALDESALOR	CÁCERES
OR	D. JOSÉ MARÍA DE OBESO RODRÍGUEZ	LOS DUQUES	MALPARTIDA DE CORNEJA	ÁVILA
DF	D. FRANCISCO DIEGO SÁNCHEZ	LA BRAGA	MORILLE	SALAMANCA
EJ	D. EMILIO Y D. JORGE HERRERA LLORENTE	BARRUELOS	BARGAS	TOLEDO
SW	GARCÍA ALFAYATE	LOS HUYALES	VEGUELLINA DE FONDO	LEÓN
YD	D. ALEJANDRO GARCÍA MARTÍN	PASTOS DEL CORCHO	FUENTE DE SAN ESTEBAN	SALAMANCA
GD	D. JOSÉ MARÍA GARCÍA MORALES	RADE	SANTA OLALLA DE YELTES	SALAMANCA
JE	D. JOSÉ MANUEL GÓMEZ CORNEJO	PUENTE PIEDRA	SAN MIGUEL DE SERREZUELA	ÁVILA
GA	D. ALEJANDRO GONZÁLEZ RAMOS	VALTAJO	VALRÍO	CÁCERES
EH	HEREDEROS DE D. EMILIO HERRERA NAVA	BARRUELOS	BARGAS	TOLEDO
AI	D. AGUSTÍN IGLESIAS MARTÍN	LOS NUEVOS	NARROS DE MATALAYEGUA	SALAMANCA

BOVINO CHAROLESA



SIGLA	GANADERÍA	FINCA	MUNICIPIO	PROVINCIA
MW	D. ROBERTO MARTÍN NÚÑEZ	EL COLLADO	BARCO DE ÁVILA	ÁVILA
VP	D. VÍCTOR MANUEL MARTÍN PALENCIA	CAÑALAMILLOS	SONSECA	TOLEDO
NH	NAVALFONDO, S. L.	NAVALAHIJA Y VALFONDO	COLMENAR VIEJO	MADRID
AR	D. ALFREDO RAMOS GÓMEZ DE OLMEDO	DEHESA EL CID	SANCHORREJA	ÁVILA
G	D. FERNANDO OLIVIE AMEZUA	DEHESA EL CID	SANCHORREJA	ÁVILA
RO	D. VICENTE RODRÍGUEZ GARCÍA	ÍÑIGO DE HUEBRA	ÍÑIGO DE HUEBRA	SALAMANCA
MM	D.ª MARÍA DEL MAR ROSADO CONEJERO	LA VIÑA	MONROY	CÁCERES
AS	D. ADOLFO SANTOS NAVARRO	ALDEANUEVA	FRADES DE LA SIERRA	SALAMANCA



UCHAE. Unión de Criadores de Ganado

Vacuno Selecto de la Raza Charolesa de España

Santo Domingo 65, entreplanta, of. 1. 06001. Badajoz

Tel. 924 25 39 70 - 630 19 94 87 - 652 35 99 53

uniondecharoles@hotmail.com | www.uniondecharoles.es

SIGLA	GANADERÍA	FINCA	MUNICIPIO	PROVINCIA
AZ	D. ALBERTO ALONSO HERNANZ	LOS CAMPANARIOS	LOZOYUELA	MADRID
TL	ARROYO DE CIRIZA, S.C.	CASAREJO	COLMENAR VIEJO	MADRID
CE	BALLESTEROS VICENTE, C.	BOADILLA	FUENTES DE SAN ESTEBAN	SALAMANCA
AB	D. ÁNGEL MANUEL BRAVO MONTERO	LOS BARREROS	FUENTES DE OÑORO	SALAMANCA
JC	D.ª EMILIA CASTRO DE CABO	GOMECELLO	GOMECELLO	SALAMANCA
DD	D. MANUEL CASTRO DE CABO	GOMECELLO	GOMECELLO	SALAMANCA
BG	D.ª JUANA MARÍA FANEGA RIVERO	LA VIÑA	HERRERUELA	CÁCERES
HU	GANADERÍA CHAPINAL GONZÁLEZ	LOS REGAJILLOS	SANTA MARÍA DE LOS CABALLEROS	ÁVILA



SIGLA	GANADERÍA	FINCA	MUNICIPIO	PROVINCIA
HP	GANADERÍA HERMANOS MARTÍN	EL CARMEN	VALRIO	CÁCERES
VH	GANADERÍA VIÑA DEL HIERRO	EL MAJANO	GUIJO DE GALISTEO	CÁCERES
MS	D. SERGIO GARCÍA ALONSO	VALBUENA	VALBUENA-ALDEACIPRESTE	SALAMANCA
JG	D. JOAQUÍN GARCÍA GARCÍA	EL TEJAR	SANTIAGO DE LA PUEBLA	SALAMANCA
SG	D. ÁNGEL SANTIAGO GARCÍA MARTÍN		BOADILLA	SALAMANCA
HAM	HERMANOS ALONSO MONTES	LLANO FRÍO	GARGÜERA DE LA VERA	CÁCERES
GB	HERMANOS BARDÓN ÁLVAREZ	LA ERA	RIOLAGO	LEÓN
HG	HERMANOS HERNANZ DEL POZO	LOS CAMPANARIOS	LOZOYUELA	MADRID
JM	D. VICENTE HERNÁNDEZ HERNÁNDEZ, HRDRO. DE GERMÁN BENITO	VALDELACANA	SANTA OLALLA DE YELTES	SALAMANCA
HL	D. LUIS LÓPEZ DOMÍNGUEZ	LA CORTINA	LEDESMA	SALAMANCA
GMS	D. GASPAR MANZANO SÁNCHEZ	LA CANDELERA	CASAR DE CÁCERES	CÁCERES
GM	D. GASPAR MANZANO TOVAR	LA JARA Y LA HIGUERA	CASAR DE CÁCERES	CÁCERES
PA	D. ALBERTO MARTÍN GALLEGO	MONTE DE LA CASETA	SAN PEDRO DEL VALLE	SALAMANCA
DB	D. TORIBIO NIETO GUTIÉRREZ	MONTENEGRO	BARCO DE ÁVILA	ÁVILA
JO	D. EMILIO ORTEGA HOLGADO	LA PEDRERA	SANTA OLALLA DE YELTES	SALAMANCA
RP	D. ÁNGEL PASCUAL DE PEDRO	FARIZA DE SAYAGO	FARIZA DE SAYAGO	ZAMORA
FA	D. ANTONIO PASCUAL DE PEDRO	FARIZA DE SAYAGO	FARIZA DE SAYAGO	ZAMORA
PVU	D. DIEGO PIZARRO VALIENTE	VALDERREY	CORIA	CÁCERES
TN	TABERNERO MARTÍN, D. HIPÓLITO Y D. ROBERTO	LA CAMPIÑA	SALAMANCA	SALAMANCA



BOVINO

FLECKVIEH-SIMMENTAL



DESCRIPCIÓN DEL NOMBRE MÁS COMÚN (FLECKVIEH)

Fleckvieh en alemán significa ganado manchado de igual significación que el berrendo en España. Simmental por sus orígenes en el valle del río Simmen en los Alpes suizos.

CLASIFICACIÓN OFICIAL DE LA RAZA

Raza Integrada en España.

DISTRIBUCIÓN GEOGRÁFICA

Por iniciativa privada hace más de cuatro décadas que la raza se asentó en España con la finalidad de corresponder a determinadas expectativas provocadas por el despegue económico y social a finales de la década de los años sesenta. Adquiriendo, a partir de ese momento un claro significado dentro de la economía agraria. En la actualidad existen ganaderías fleckvieh/simmental por todo el territorio nacional.

ORIGEN Y DESARROLLO

Descripción. La raza es considerada una de las más importantes y de mayor distribución mundial. Tiene sus orígenes en la edad media en el valle del río Simmen en los Alpes suizos (de aquí simmental). El primer libro genealógico de registro se estableció en suiza en 1803 en el Cantón de Bern. **Año de origen.** 1803.

Localización de origen. En el Valle del Río Simmen en los Alpes suizos. Cantón de Bern. **País de origen.** Suiza. **Año de introducción.** 1960.



Asociación Nacional de Criadores de Ganado Vacuno Fleckvieh-Simmental de España

Avda. Movera 580, Edif. CENSYRA. 50194. Movera, Zaragoza
Tel. 976 586 625 | 647 145 563

info@fleckvieh.es

www.asociacionfleckviehespana.blogspot.com.es

BOVINO FLECKVIEH SIMMENTAL



SIGLA	GANADERÍA	FINCA	MUNICIPIO	PROVINCIA
MG	D. MARIANO SASTRE MARTÍN		TIZNEROS- ESPIRGO	SEGOVIA
NB	D.ª NATALIA BENITO LORENZO		GUIJUELO	SALAMANCA
JV	D. JESÚS VEGA MUÑOZ		CARCABOSO	CÁCERES



BOVINO FRISONA



DESCRIPCIÓN DEL NOMBRE MÁS COMÚN (FRISONA)

El nombre hace referencia al origen geográfico de la raza, la región de Frisia (Holanda y Alemania).

CLASIFICACIÓN OFICIAL DE LA RAZA

Raza Integrada en España.

DISTRIBUCIÓN GEOGRÁFICA

Existen ganaderías frisona por todo el territorio nacional.

ORIGEN Y DESARROLLO

Descripción. A lo largo de la historia de la Raza Frisona en España, se pueden establecer dos épocas: el período europeizante y holsteinización. Hasta 1965 todas las importaciones de efectivos de hembras de esta raza se habían realizado de Holanda. En aquel tiempo, y debido precisamente a estas importaciones, predomina el morfotipo llamado en nuestro país línea europea, y a partir de las importaciones de USA y Canadá la tendencia del mercado se fue inclinando hacía un mayor predominio en la demanda de sangre Holstein o tipo americano.

Localización de origen. Región de Frisia (Holanda y Alemania). **País de origen.** Holanda y Alemania. **Año de introducción.** 1926.



FEFRICALE. Federación Frisona de Castilla y León

Moisés de León, Bloque 26, Of. 24006. León

Tel. 606 01 79 25 | 606 51 39 26 - Fax. 987 21 15 15

fefricale@fefricale.com | www.fefricale.com

BOVINO FRISONA



SIGLA	GANADERÍA	FINCA	MUNICIPIO	PROVINCIA
L370042	SDAD. COOP. EL TOMILLAR DE LA ENCINA		ENCINA DE SAN SILVESTRE	SALAMANCA
L370063	D. JESÚS M ^º SANZ ARROYO		ALDEASECA DE ALBA	SALAMANCA



BOVINO HEREFORD



DESCRIPCIÓN DEL NOMBRE

Su nombre proviene de su lugar de origen, el condado de Herefordshire en Inglaterra. Los animales de esta raza se identifican por ser colorados desde bayo a cereza con manchas blanco puro en la cabeza, parte posterior de las orejas, pecho, vientre, parte inferior de los miembros y punta de la cola

DISTRIBUCIÓN GEOGRÁFICA

Originalmente de Inglaterra, y como pueden sobrevivir en casi cualquier ambiente climático ahora se crían por todo el mundo, desde Australia hasta Argentina.

ORIGEN Y DESARROLLO

Descripción. Su constitución corporal es la adecuada para la producción de carne: profundo y ancho de tórax, abdomen y lomo, lo que permite mayor capacidad ruminal y mayor desarrollo muscular. **Temperamento.** Raza muy dócil, su mansedumbre es apreciada por todos los ganaderos, ya que reduce exigencias y costos de manejo. El temperamento determina carne más tierna. **Variante.** Polled Hereford es la variante mocha de la raza cuya única diferencia es la ausencia de cuernos. Esta variedad se constituye en 1907 en los Estados Unidos.

SIGLA	GANADERÍA	FINCA	MUNICIPIO	PROVINCIA
ICF	D. IGNACIO CALVO FLORES	MOZODIEL	LEDESMA	SALAMANCA

BOVINO LIMUSINA



DESCRIPCIÓN DEL NOMBRE MÁS COMÚN (LIMOUSIN)

Su nombre proviene de su lugar de origen, la región de Limoges, en el Macizo Central de Francia.

CLASIFICACIÓN OFICIAL DE LA RAZA

Raza Integrada en España.

DISTRIBUCIÓN GEOGRÁFICA

Norte-centro-oeste y sur.

ORIGEN Y DESARROLLO

Descripción. Raza importada. **Localización de origen.** Región Limusin. **País de origen.** Francia. **Año de introducción.** 1965.



Federación Española de Criadores de Limusín

Infanta Mercedes 31. 28020. Madrid

Tel. 91 577 18 53

Bernardo Dorado 16. 37008. Salamanca

Tel 923 88 00 50

administracion@razalimusin.org

www.razalimusin.org

SIGLA	GANADERÍA	FINCA	MUNICIPIO	PROVINCIA
HN	LIMUSÍN LÓPEZ COLMENAREJO		COLMENAR VIEJO	MADRID
T	FEYJO	ARENAS DE IGUÑA	ARENAS DE IGUÑA	CANTABRIA
GF	D. FERNANDO GÓMEZ MARCOS			CÁCERES
AZ	GANADERÍA FIDEL ABANS, S.C.	DIMA		VIZCAYA

BOVINO LIMUSINA



SIGLA	GANADERÍA	FINCA	MUNICIPIO	PROVINCIA
IGL	D.ª IRENE GONZÁLEZ LINACERO		EL BARRACO	ÁVILA
LG	D. ROBERTO GONZÁLEZ MAQUEDA		EL BARRACO	ÁVILA
QE	D. ANDRÉS RUBÍN PÉREZ	RIONANSA	CELUCOS	CANTABRIA
JLB	D. JOSÉ LUIS BERNARDO	SAN LORENZO DE TORMES	SAN LORENZO DE TORMES	ÁVILA
VH	HNOS. MUÑOZ CARRASCO	ARROYO DE LA LUZ	ARROYO DE LA LUZ	CÁCERES
BIV	GÓMEZ YUSTE	EL VELLÓN	EL VELLÓN	MADRID
CDG	D.ª TOMASA AURORA BARON AGUIRREBURUALDE	SOPUERTA	SOPUERTA	VIZCAYA
BFZ	D. CARLOS MAYORAL MUÑOZ		PIEDRAHITA	ÁVILA
JMG	D.ª ANA MARÍA DE LA TORRE LANZA	VILLAPARTE	RASINES	CANTABRIA
AMT	GANADERÍA NUESTRA SEÑORA DE TES, S.C.	SUESA	RIBAMONTAN AL MAR	CANTABRIA
FDA	GANADERÍA DOMÍNGUEZ ALCÓN	CARCABOSO	CARCABOSO	CÁCERES
CCV	D. JOSÉ LUIS SIERRA GONZÁLEZ	SOPUERTA	SOPUERTA	VIZCAYA
ZQ	D. IÑAKI ZUNZUNEGI OIARBIDE	ZUMARRAGA	ZUMARRAGA	GUIPÚZCOA
IPF	GANADERÍA SOPEÑA	ISLA	ARNUERO	CANTABRIA
VAP	D.ª VALENTINA ALONSO PALENCIA		HOZYANO ENTRAMASAGUAS	CANTABRIA
HLA	D. LUIS ÁLVAREZ DE BOHORQUES		SANDO	SALAMANCA
BIP	D. JESÚS ANÍBAL VILLACASTÍN MAQUEDA	EL BARRACO	EL BARRACO	ÁVILA
AGC	GANADERÍA TABERNILLA	VOTO	NATES	CANTABRIA
PBM	CRUZ DEL SOTO	VALDEFUENTES DE SANGUSÍN	PEROMINGO	SALAMANCA
VC	D. VÍCTOR MANUEL BLÁZQUEZ DELGADO	EL BERRUECO	PUENTE DEL CONGOSTO	SALAMANCA
NK	LIMUSÍN A Y F CARMONA	VALDALIGA	EL TEJO	CANTABRIA
ZS	D. MIKEL ELGARRESTA MINTEGI	URRETXU	URRETXU	GUIPÚZCOA
IGR	D.ª IRENE GONZÁLEZ REBOLLO	NIHARRA	NIHARRA	ÁVILA

BOVINO LIMUSINA



SIGLA	GANADERÍA	FINCA	MUNICIPIO	PROVINCIA
IA	D. CARMELO GONZÁLEZ JIMÉNEZ	NIHARRA	NIHARRA	ÁVILA
BJ	GANADERÍA JURADO PÉREZ	EL ÁLAMO	BURGUILLOS DEL CERRO	BADAJOS
MSJ	GANADERÍA MARIBAÑEZ, S.J.	GARGÜERA	GARGÜERA	CÁCERES
HT	D. MARIANO CALLE MARTÍN	EL TREMEDAL	SOLANA DE ÁVILA	ÁVILA
WE	D. JOSÉ MANUEL RAMOS CASTAÑO	TORRESMENUDAS	TORRESMENUDAS	SALAMANCA
GL	D. JON ANDONI GOLZARRI LOPATEGUI	LANDETXXO-ERROTA	MUNGIA	VIZCAYA
SRL	SÁNCHEZ RUBIO LIMUSINES	TENEBRÓN	TENEBRÓN	SALAMANCA
FT	D. ALFONSO FERNÁNDEZ SEGURA	MUSKIZ	MUSKIZ	VIZCAYA
JIB	GANADERÍA DE BENJUMEA	PALMA DEL RÍO	PALMA DEL RÍO	CÓRDOBA
GMC	GANADERÍA LIMUSÍN MATEOS CORRAL	VILLAVIEJA DE YELTES	SANTIDAD	SALAMANCA
MBE	MAS BOVI EXTREMADURA	MAJADAS DEL TIETAR	EL SECRETO	CÁCERES
HRL	HNOS. RUANO LÓPEZ	TALAYUELA	TALAYUELA	CÁCERES
PV	CANDELEILLA, S.L.	CANDELEDA	CANDELEDA	ÁVILA
HGJ	D. MARIO GARCÍA JIMÉNEZ	LOS ALABARRANES	EL BARCO DE ÁVILA	ÁVILA
MG	D. MIGUEL ÁNGEL JIMÉNEZ GARCÍA	UMBRÍAS	UMBRÍAS	ÁVILA
YT	AGROPECUARIA RAMOS HERAS ESPJ		CÁCERES	CÁCERES
CP	CONCHA PIQUER, C.B.	MEDINA SIDONIA	MEDINA SIDONIA	CÁDIZ
GA	JUAN PABLO GARCÍA E HIJOS, S.C.		COLMENAR VIEJO	MADRID
FDM	LIMUSÍN FUENTE DE MIEL		FUENTE OBEJUNA	CÓRDOBA
BHM	CASTILLA HERNÁNDEZ	BARCEO	BARCEO	SALAMANCA
FCA	D. ÁNGEL CUESTA FERRERO	COBRECES	ALFOZ DE LLOREDO	CANTABRIA
CLB	D. CELESTINO LLORENTE BERNABÉ	ESCARABAJOSA DE CABEZAS	ESCARABAJOSA DE CABEZAS	SEGOVIA

BOVINO LIMUSINA



SIGLA	GANADERÍA	FINCA	MUNICIPIO	PROVINCIA
KV	RODIL-LOBAO	LOS CORRALES DE BUELNA	LOS CORRALES DE BUELNA	CANTABRIA
FR	D.ª FRANCISCA RODRÍGUEZ BARBA	MONROY	MONROY	CÁCERES
ALB	GANADERÍA DE MALVALOCA	SOTILLO DE LA ADRADA	SOTILLO DE LA ADRADA	ÁVILA
RCC	D. RICARDO CORREDERA LIMUSÍN	MIRUEÑA DE LOS INFANZONES	MIRUEÑA DE LOS INFANZONES	ÁVILA
JMA	D. JOSÉ MARIANO AGÜERO LLORENTE		COBOS DE SEGOVIA	SEGOVIA

BOVINO MORUCHA

OTROS NOMBRES - SALMANTINA



DESCRIPCIÓN DEL NOMBRE MÁS COMÚN (SALMANTINA)

Al encontrarse en Salamanca el mayor censo de la raza.

CLASIFICACIÓN OFICIAL DE LA RAZA

Raza autóctona.

DISTRIBUCIÓN GEOGRÁFICA

Se localiza en el oeste español, fundamentalmente en Salamanca, norte de Cáceres y suroeste de Zamora, en el ecosistema de la dehesa fría, su feudo fundamental lo constituye el campo charro.

ORIGEN Y DESARROLLO

Descripción. Raza indígena localmente adaptada a la zona de dehesa que proviene del Tronco Negro Ibérico, por lo que son de mucosas negras. **Localización de origen.** Meseta central. **País de origen.** España.

Asociación Nacional de Criadores de Ganado Vacuno de Raza Morucha

Santa Clara 20. 37001. Salamanca

Tel. 923 28 08 92

morucha@morucha.com | www.morucha.com



SIGLA	GANADERÍA	FINCA	MUNICIPIO	PROVINCIA
UJ	D. JULIO MARTÍN MARTÍN	LAS PEÑITAS	VALSALABROSO	SALAMANCA
FL	D. FIDEL LUIS MARTÍN GONZÁLEZ	LA ATALAYA	ÍÑIGO DE HUEBRA	SALAMANCA
UB	D. ULPIANO SANCHEZ GARCÍA	SANCHOGÓMEZ	NARROS DE MATALAYEGUA	SALAMANCA

BOVINO MORUCHA



SIGLA	GANADERÍA	FINCA	MUNICIPIO	PROVINCIA
MV	D.ª MARIA NIEVES GONZÁLEZ LORENZO	OCHANDO	MATILLA DE LOS CAÑOS	SALAMANCA
CN	D. JESÚS CASTAÑO NIETO	LOS HUELMOS	CARRASCAL DEL OBISPO	SALAMANCA
LF	D.ª LOURDES CASTAÑO MARCOS	CARRASCALINO	MATILLA DE LOS CAÑOS	SALAMANCA
XX	D. JOSÉ LUIS GUTIÉRREZ BERNAL	PARADINAS DE ABAJO	PARADINAS DE ABAJO	SALAMANCA
NR	D. DANIEL CARLOS PALACIOS LOZANO	NAVA LA REINA	TEJEDA DE TIETAR	CÁCERES
OE	D. ÓSCAR VELÁZQUEZ GARCÍA	EL RENTERO	HERGUIJUELA DEL CAMPO	SALAMANCA
HT	D. VALERIANO HERNÁNDEZ-TAVERA	SANTA BÁRBARA	VILLALBA DE LOS LLANOS	SALAMANCA
GZ	D. FRANCISCO JAVIER MARTÍN BLANCO	PORQUERIZOS	ALDEATEJADA	SALAMANCA
JB	D.ª VISITACIÓN BERNAL GARCÍA	PARADINAS DE ABAJO	PARADINAS DE ABAJO	SALAMANCA
PD	D. PEDRO AGUSTÍN MARTÍN MARTÍNEZ	TERRADOS	BUENAVISTA	SALAMANCA
EU	D.ª ANA GARCÍA ÁLVEZ	MALPERAL	CASTILLEJO DE MARTÍN VIEJO	SALAMANCA

BOVINO PARDA DE MONTAÑA



**OTROS NOMBRES - BRUNA DE LOS PIRINEOS,
PARDA LEONESA, PARDA PIRENAICA, PARDA SERRANA**



CLASIFICACIÓN OFICIAL DE LA RAZA

Raza autóctona.

DISTRIBUCIÓN GEOGRÁFICA

Se distribuye en todas las provincias de Castilla y León, a excepción de Valladolid. En Aragón, preferentemente en el Pirineo, con núcleos en la provincia de Zaragoza y en la montaña de Teruel. En Navarra se concentra en los valles cercanos a Aragón. Así mismo, se extiende por toda la Comunidad de Cantabria, principalmente en la Comarca de Liébana. En el Principado de Asturias, en el Concejo de Onís.



ARAPARDA. Asociación de Criadores de Raza Bovina Parda de Montaña

Avda. de Lérida 5, Pral. Oficina A. 22400. Monzón, Huesca

Tel. 974 40 00 00 - 974 41 60 57

araparda@pardademontana.com | www.pardademontana.com

SIGLA	GANADERÍA	FINCA	MUNICIPIO	PROVINCIA
	D. JOSÉ MARÍA PUERTOLAS AINSA		ESCUER-BIESCAS	HUESCA
	D.ª LORENA PARDO COBOS		ESCUER-BIESCAS	HUESCA
	D.ª M.ª DEL MAR GARUZ DE MUR		BONANSA	HUESCA
	SAT GANADERA PARDA DE MONTAÑA		MONZÓN	HUESCA

BOVINO PARDA DE MONTAÑA



**FERPAM. Federación Española de Asociaciones de Criadores
de Raza Parda de Montaña**

Avda. de la Facultad 13-2ºA. 24004. León

Tel. 987 20 94 47 - Fax: 987 25 02 51

federacion@pardamontana.es

www.pardamontana.es

SIGLA	GANADERÍA	FINCA	MUNICIPIO	PROVINCIA
	D. ABEL COLLADO AZPIAZU		CASAVEGAS	PALENCIA
	D. DIEGO RUESGA COLLADO		AREÑOS	PALENCIA
	D. ABEL RUESGA COLLADO		AREÑOS	PALENCIA
	D. EDUARDO DÍEZ FERNÁNDEZ		PALLIDE	LEÓN
	D.ª MARÍA LUISA GARCÍA MARTÍN		LEDRADA	SALAMANCA

BOVINO PIRENAICA



DESCRIPCIÓN DEL NOMBRE MÁS COMÚN

Debe su nombre a su asentamiento original en ambas vertientes de los Pirineos.

CLASIFICACIÓN OFICIAL DE LA RAZA

Raza autóctona.

DISTRIBUCIÓN GEOGRÁFICA

Actualmente se localiza en las Comunidades de Navarra, Comunidad Autónoma Vasca, Aragón, Cantabria, Cataluña, La Rioja y en las provincias de Soria, Cáceres, Burgos, Castellón y Madrid, aunque el mayor censo de población está en Navarra y País Vasco.

ORIGEN Y DESARROLLO

Descripción. Esta antiquísima raza lleva el nombre del área geográfica de su procedencia y mayor asentamiento actual. Su filogenia tiene varias teorías: monofilética (todas las razas vacunas actuales descienden del *Bos Taurus Namaricus*) y difilética (las actuales razas descienden del *Bos Primigenius* y del *Bos Brachicercus Europeus*). Aparicio Sánchez se inclina por origen mestizo ancestral por cruzamiento del *Bos Brachicercus Europeus* y del *Bos Taurus Ibericus*. Otros hablan del *Bos Primigenius* Var, otros del *Bos Taurus Trudetanus*. **Localización de origen.** Pirineos en ambas vertientes, sobre todo en su parte occidental. **País de origen.** España y Francia.

SIGLA	GANADERÍA	FINCA	MUNICIPIO	PROVINCIA
	D. JON KOLDO BIKANDI BILDOSOLA		IURRETA	VIZCAYA
	IRUMENDI ELKARTEA		BERGARA	GUIPÚZCOA



CONASPI. Confederación de Asociaciones de Ganado Vacuno Pirenaico

Paraje el Soto s/n. 31170. Iza, Navarra - Tel. 948 30 20 21

paranguren@aspina.centroiza.com | www.conaspi.com

BOVINO RETINTA



DESCRIPCIÓN DEL NOMBRE MÁS COMÚN

Se llama Retinta debido a la coloración rojo-caoba intenso de la capa.

CLASIFICACIÓN OFICIAL DE LA RAZA

Raza autóctona.

DISTRIBUCIÓN GEOGRÁFICA

Andalucía, Extremadura, Castilla y León, Castilla la Mancha y Baleares.

ORIGEN Y DESARROLLO

Descripción. El tronco étnico bovino denominado Rojo Convexo (*Bos taurus turdetanus*), en su peregrinaje prehistórico que le llevó desde Oriente Medio hasta el suroeste de Europa, ha dado lugar a varias razas españolas. Una de ellas, la Retinta, constituye la principal raza bovina autóctona de la España seca. Se distribuyó por la mitad sur de la península Ibérica, donde originó las formas locales colorada extremeña, retinta andaluza y rubia gaditana, de cuya fusión procede una versión moderna y mejorada de la raza.



Asociación Nacional de Criadores
de Ganado Vacuno Selecto de Raza Retinta

Asociación Nacional de Criadores de Ganado Vacuno Selecto de Raza Retinta

Murcia 5, 1º A. 28045. Madrid

Tel. 914 68 22 05

razaretinta@retinta.es | www.retinta.es

SIGLA	GANADERÍA	FINCA	MUNICIPIO	PROVINCIA
	D. MIGUEL GRANDA LOSADA	DOÑA CATALINA	TRUJILLO	CÁCERES

BOVINO RUBIA GALLEGA



DESCRIPCIÓN DEL NOMBRE MÁS COMÚN (RUBIA GALLEGA)

Debe su nombre al color de su capa y al origen geográfico de la raza.

CLASIFICACIÓN OFICIAL DE LA RAZA

Raza autóctona.

DISTRIBUCIÓN GEOGRÁFICA

La raza abarca toda la comunidad autónoma gallega si bien su foco central se encuentra en la provincia de Lugo en la que se encuentra el 75 % del censo. Además se localizan puntualmente explotaciones de la raza Rubia Gallega en otras Comunidades Autónomas como Castilla y León, Madrid, La Rioja o Aragón.

ORIGEN Y DESARROLLO

Descripción. Raza indígena de Galicia. **Localización de origen.** Galicia.



ACRUGA. Asociación Nacional de Criadores de Ganado Vacuno Selecto de Raza Rubia Gallega

Ramón Montenegro 18. 27002. Lugo

Tel. 982 22 60 68 - Fax. 982 23 10 31

rubia@acruga.com | www.acruga.com

SIGLA	GANADERÍA	FINCA	MUNICIPIO	PROVINCIA
	D. JUAN JOSE HERNÁNDEZ MARTIN		BARCO DE ÁVILA	ÁVILA

BOVINO SALERS



DESCRIPCIÓN DEL NOMBRE MÁS COMÚN (SALERS)

Su nombre proviene de su lugar de origen, Salers, en el Macizo Central de Francia.

DISTRIBUCIÓN GEOGRÁFICA

Se encuentra presente en más de treinta países del mundo.

ORIGEN Y DESARROLLO

Descripción. Raza francesa originaria del Macizo Central (Salers, al lado de Aurillac) y con un posible origen remoto en la península ibérica. **Localización de origen.** Región de l'Auvergne. **País de origen.** Francia.



PROSALERS. Asociación para la Promoción y Mejora de la Raza Pura Salers

Granja Modelo de Arkaute. 01192. Arkaute, Álava

Tel. 685 75 03 03 - 629 52 88 22

salers.spain@gmail.com

SIGLA	GANADERÍA	FINCA	MUNICIPIO	PROVINCIA
	SERVICAMPO, SOCIEDAD CIVIL	OZAETA	BARRUNDIA	ÁLAVA
	SALERS SELECTION, S.C.	OZAETA	BARRUNDIA	ÁLAVA

BOVINO SAYAGUESA



DESCRIPCIÓN DEL NOMBRE MÁS COMÚN

Toma su nombre de la comarca zamorana de Sayago, región originaria de la misma.

CLASIFICACIÓN OFICIAL DE LA RAZA

Raza autóctona.

DISTRIBUCIÓN GEOGRÁFICA

Su reducido número se encuadra en la comarca zamorana de Sayago, si bien comienza a explotarse en extensivo en provincias limítrofes.

ORIGEN Y DESARROLLO

Descripción. Raza de tamaño grande, robusto, de largos cuernos y pelo descendiente del uro europeo (*bos taurus primigenius*). **Localización de origen.** Comarca de Sayago. El 90% de las explotaciones se encuentran en esta comarca zamorana, aunque actualmente hay dos explotaciones en la provincia de León (una de ellas la mayor de la raza) y otras dos en otras provincias.



Asociación Española de Criadores de Ganado Selecto de Raza Sayaguesa

Diego de Losada 8, Entlo D. 49018 Zamora

Tel.: 980 16 14 14 · Fax: 980 16 05 44

asociacion@razasayaguesa.org | www.razasayaguesa.org

SIGLA	GANADERÍA	FINCA	MUNICIPIO	PROVINCIA
DP	DIPUTACIÓN PROVINCIAL DE ZAMORA	MADRIDANOS	MADRIDANOS	ZAMORA

BOVINO WAGYU



ORIGEN Y CARACTERÍSTICAS DE LA RAZA

La raza Wagyu japonesa procede del ganado nativo de Asia, al que se incorporaron razas británicas y europeas a finales del siglo XIX. Aunque la raza se cerró a las líneas externas en 1910, el aislamiento regional ha producido una serie de líneas de sangre diferentes con conformación variada. Estas diferencias de cría han dado lugar a una cabaña nacional japonesa de Wagyu que comprende un 90% de pieles negras con cuernos, siendo el resto rojas.

La Wagyu es una raza única que tiene entre sus atributos clave, además de la exquisita calidad de la carne de vacuno marmoleada, una gran facilidad de parto, un excelente temperamento (dócil), resistencia en el cebadero y un alto rendimiento de la canal (porcentaje de aderezo). Lo más importante es el valor económico derivado de cada animal, que actualmente es un 100% superior al del ganado de pastoreo, vendido en la explotación o como canal de alimentación larga.

SIGLA	GANADERÍA	FINCA	MUNICIPIO	PROVINCIA
	D. JORGE LASO MARCOS	IZCALA	TOPAS	SALAMANCA

ganado OVINO



**SALA
MAQ^{'23}**

Salamaq

OVINO CASTELLANA



DESCRIPCIÓN DEL NOMBRE MÁS COMÚN (CASTELLANA)

Nombre referido al nombre de la submeseta norte de Castilla, zona de origen de la que toma el nombre.

DISTRIBUCIÓN GEOGRÁFICA

Raza autóctona. Mayoritaria como raza extensiva en Zamora, y con censos importantes en Salamanca, Ávila, Segovia, Soria y Valladolid. Más esporádica en otras provincias.

ORIGEN Y DESARROLLO

Descripción. Pertenece al tronco castaño y su origen es europeo, posiblemente fue Origen en el tronco entrefino español (*Ovis aries celtibericus*). La raza probablemente fue definiéndose en los siglos XVIII y XIX, dentro de las grandes áreas cerealistas y adeshadas de Castilla la Vieja. Citas de ella en el S.XIX. Tras la guerra civil, la autarquía hizo que se eliminara sistemáticamente la variedad negra por la necesidad de paños y telas en España. **Localización del origen.** Submeseta Norte Castellana. **País de origen.** España.



ANCA. Asociación Española de Criadores de Ganado Ovino Selecto de Raza Castellana

Peña Trevinca 22. 49032. Zamora
Tel. 980 53 34 84 - Fax. 980 53 34 84

anca@razacastellana.com | www.razacastellana.es

SIGLA	GANADERÍA	FINCA	MUNICIPIO	PROVINCIA
DP	EXCMA. DIPUTACIÓN PROVINCIAL DE SALAMANCA	CASTRO ENRÍQUEZ	ALDEHUELA DE LA BÓVEDA	SALAMANCA

OVINO CASTELLANA VARIEDAD NEGRA



DESCRIPCIÓN DEL NOMBRE MÁS COMÚN (CASTELLANA)

La raza ovina Castellana, debe su nombre a que se formó y explotó durante siglos en Castilla y León que, años atrás, era denominada Castilla la Vieja.

DISTRIBUCIÓN GEOGRÁFICA

Raza autóctona. La zona principal de distribución de esta oveja es Castilla y León, fundamentalmente en Zamora y con menos efectivos en Salamanca.

ORIGEN Y DESARROLLO

Descripción. Actualmente se piensa que este grupo étnico ovino tiene por representante ancestral al *Ovis aries celtibericus*. **Localización del origen.** Submeseta Norte Castellana.



ANCA. Asociación Española de Criadores de Ganado Ovino Selecto de Raza Castellana

Peña Trevinca 22. 49032. Zamora
Tel. 980 53 34 84 - Fax. 980 53 34 84
anca@razacastellana.com
www.razacastellana.es

SIGLA	GANADERÍA	FINCA	MUNICIPIO	PROVINCIA
DP	EXCMA. DIPUTACIÓN PROVINCIAL DE SALAMANCA	CASTRO ENRÍQUEZ	ALDEHUELA DE LA BÓVEDA	SALAMANCA

OVINO CHURRA



CLASIFICACIÓN OFICIAL DE LA RAZA

Raza autóctona.

DISTRIBUCIÓN GEOGRÁFICA

La zona principal coincide con la submeseta norte del centro peninsular, y más concretamente con el valle del Duero coincidiendo en gran medida con la Comunidad Autónoma de Castilla y León.

ORIGEN Y DESARROLLO

Descripción. La raza ovina Churra, perteneciente al tronco Churro, es una oveja rústica de las más primitivas de la península. Forma parte del grupo de razas autóctonas más importantes de España, por su alta especialización en la producción de leche y por su elevado censo. **Localización del origen.** Submeseta Norte Castellana. **País de origen.** España.



ANCHE. Asociación Nacional de Criadores de Ganado Ovino Selecto de Raza Churra

Avda. Casado del Alisal 21. 34001 Palencia

Tel.: 979 74 25 20 - Fax: 979 70 11 65

anche@anche.org

www.anche.org

SIGLA	GANADERÍA	FINCA	MUNICIPIO	PROVINCIA
BR	SAT BONISA		MAYORGA	VALLADOLID
SE	E. CAPACITACIÓN (SANTA ESPINA)		CASTROMONTE	VALLADOLID

OVINO FLEISCHSCHAF

OTROS NOMBRES - MERINO ALEMÁN



DESCRIPCIÓN DEL NOMBRE MÁS COMÚN

Esta raza conserva las características etnológicas del merino, aportando una sensible mejora en lo que se refiere al tamaño, conformación y velocidad de crecimiento. Seleccionada por la ausencia de cuernos con alguna frecuencia los machos presentan cuernos en espiral.

CLASIFICACIÓN OFICIAL DE LA RAZA

Raza Integrada en España.

DISTRIBUCIÓN GEOGRÁFICA

Suroeste (Extremadura) y Andalucía.

ORIGEN Y DESARROLLO

Descripción. Localmente adaptada. **Año de Origen:** 1933. **País de origen:** Alemania. **Año de introducción:** 1953

SIGLA	GANADERÍA	FINCA	MUNICIPIO	PROVINCIA
RL	D. ROBERTO YAVEH DE LUIS MATEOS	JARALLANA	MORALEJA	CÁCERES
LM	D. ANDRÉS LÓPEZ PERERA		SAUCELLE	SALAMANCA

OVINO ILE DE FRANCE



DESCRIPCIÓN DEL NOMBRE MÁS COMÚN

Existen muchas teorías y existen libros y publicaciones sobre el tema. Imposible reflejar todas las teorías, que son solo teorías.

CLASIFICACIÓN OFICIAL DE LA RAZA

Raza Integrada en España.

DISTRIBUCIÓN GEOGRÁFICA

Al explotarse en intensivo, se encuentra distribuida en diferentes provincias de características geoclimáticas muy diferentes, concentrándose el censo principalmente en tres Comunidades Autónomas: Extremadura, Andalucía y Castilla León.

ORIGEN Y DESARROLLO

Descripción. Importada, Localmente adaptada. Es una raza de doble aptitud carne-lana, aunque mucho más enfocada a la producción de carne. Derivada del tronco merino, que le proporciona su facilidad de adaptación a los distintos medios, fue cruzada con razas inglesas de producción de carne, lo que le aporta su gran formato (Biotipo carnívero) y alta velocidad de crecimiento. **Año de origen.** 1922. **Año de introducción.** 1956. **País de origen.** Francia.



Asociación Española de Criadores de Ovinos Precoces (AECOP)

Játiva 53. 28007 Madrid

Tel.: 91 575 12 25 - Fax: 91 577 17 76

asociacion@aecop.es - www.aecop.es

SIGLA	GANADERÍA	FINCA	MUNICIPIO	PROVINCIA
RL	D. ROBERTO YAVEH DE LUIS MATEOS	JARALLANA	MORALEJA	CÁCERES
LM	D. ANDRÉS LÓPEZ PERERA		SAUCELLE	SALAMANCA

OVINO INRA 401



DESCRIPCIÓN DEL NOMBRE MÁS COMÚN

El nombre de la raza corresponde al Institut National de la Recherche Agronomique de Francia.

CLASIFICACIÓN OFICIAL DE LA RAZA

Raza Integrada en España.

ORIGEN Y DESARROLLO

Descripción. Proviene de un programa de selección realizado por el INRA (Institut National de la Recherche Agronomique) desde 1963 con el fin de mejorar la prolificidad del rebaño ovino francés, cruzando la Romanov (por su prolificidad) y el Berrichon du Cher (por sus cualidades carniceras); adquiriendo entonces las aptitudes de sus orígenes. **Localización del origen.** Bourges. **País de origen.** Francia.

SIGLA	GANADERÍA	FINCA	MUNICIPIO	PROVINCIA
	OVICARNE EF 2014 S.L.		VILLAGONZALO DE TORMES	SALAMANCA
	LASO GONZÁLEZ, S.COOP.	IZCALA	TOPAS	SALAMANCA

OVINO MERINA



DESCRIPCIÓN DEL NOMBRE MÁS COMÚN (MERINA)

Existen muchas teorías y existen libros y publicaciones sobre el tema. Imposible reflejar todas las teorías, ya que son solo teorías.

CLASIFICACIÓN OFICIAL DE LA RAZA

Raza autóctona.

DISTRIBUCIÓN GEOGRÁFICA

Todo el mundo. Por motivos económicos y de adaptación a todos los continentes y a todo tipo de ecosistema. Es la raza más apreciada por todo el mundo para la producción de lana y la raza que ha dado origen a la mayoría de las razas cárnicas actuales.

ORIGEN Y DESARROLLO

Descripción. La Península Ibérica. Antes de la dominación romana ya existía la raza (oveja de lana fina). **Año de origen.** Indeterminado. **Localización de origen.** Posiblemente el lugar donde actualmente existe el mayor censo de este ganado: Sur y Oeste peninsular. **País de origen.** En Península Ibérica (España-Portugal).



ACME. Asociación Nacional de Criadores de Ganado Merino

Játiva 53. 28007. Madrid
Tel. 91 431 59 90 - Fax. 91 577 17 76

asociacion@razamerina.com

www.razamerina.com

SIGLA	GANADERÍA	FINCA	MUNICIPIO	PROVINCIA
CE	CANTO VILCHES		TORREBARRIO	LEÓN
CC	D. DANIEL CAÑON CASTAÑON		CUBILLA DE ARBAS	LEÓN



OVINO

WHITE DORPER

ORIGEN Y CARACTERÍSTICAS DE LA RAZA

Dorper es una raza ovina de Sudáfrica, de aptitud cárnica, desarrollada en el año de 1930. Más tarde en 1946 se lleva a cabo el cruce entre la Dorset Horn y la oveja persa Blackhead, de ahí proviene el nombre Dorper.

Creada para soportar ambientes severos, de climas y temperaturas extremas en las zonas áridas de Sudáfrica.

Tiene la cabeza negra y es una de sus características, las hay de cabeza blanca y se denominan White Dorper. Es de fácil cuidado, que requiere una aportación mínima del trabajo. Su piel es gruesa, es muy apreciada y protege a las ovejas bajo duras condiciones climáticas; es de las más buscadas y se comercializa bajo el nombre de "Cabo Glovers". A diferencia de la oveja Merina, la Dorper no necesita esquila.

Tiene altas tasas de fecundidad, con altas tasas de crecimiento y resistencia, sus partos son múltiples y tienen un promedio de crías de 2.25 corderos por año.

SIGLA	GANADERÍA	FINCA	MUNICIPIO	PROVINCIA
	D. PABLO JIMÉNEZ SÁNCHEZ	MUÑOPIEDRA	MUÑOPEPE	ÁVILA

ganado PORCINO

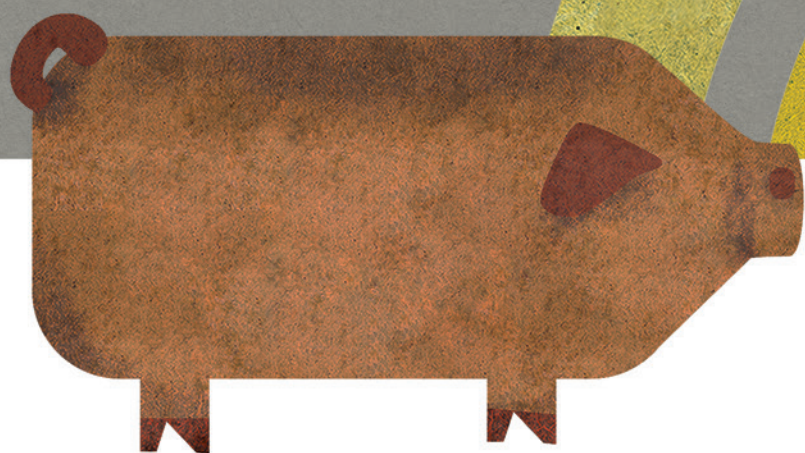

**SALA
MAQ'²³**

Salamaq

PORCINO IBÉRICO

OTROS NOMBRES - PATA NEGRA



DESCRIPCIÓN DEL NOMBRE MÁS COMÚN

Origen geográfico. Península Ibérica. Existen referencias anteriores a los romanos que mencionan los perniles de esta raza y el medio en el que se produce: las dehesas de iberia.

CLASIFICACIÓN OFICIAL DE LA RAZA

Raza autóctona.

DISTRIBUCIÓN GEOGRÁFICA

Tradicionalmente vinculada al area de dehesa del suroeste de la península Ibérica, aunque con expansión en los últimos años a otras zonas de España.

ORIGEN Y DESARROLLO

Descripción. Raza indígena evolucionada a partir del *Sus scrofa ferus*, con gran heterogeneidad debido al desarrollo de variedades locales (muchas de ellas desaparecidas hoy día) debido al aislamiento reproductivo entre ellas. **País de origen.** España y Portugal (Península Ibérica).



AECEBER. Asociación Española de Criadores de Ganado Porcino Selecto Ibérico Puro y del Tronco Ibérico

San Francisco 51, Portal 4, 1º Derecha. 06300 Zafra (Badajoz)

Tel.: 924 55 49 83 · Fax: 924 55 37 03

aeceriber@aeceriber.es | www.aeceriber.es

SIGLA	GANADERÍA	FINCA	MUNICIPIO	PROVINCIA
JLR	PREZ-88, S.L.		CASTRAZ	SALAMANCA
ZRF	D. CHRISTIAN MARTÍN GONZÁLEZ	LAS MAJAITAS	BARBALOS	SALAMANCA

PORCINO IBÉRICO



SIGLA	GANADERÍA	FINCA	MUNICIPIO	PROVINCIA
ATR	AGROPECUARIA TRESPALACIOS, S.L	CALZADILLA DE MENDIGOS	MEMBRIBE	SALAMANCA
TFM	EXPL. AGROPECUARIAS TALAVAN DE IROT, S.L.	VALDEMARTIN	CORIA	CÁCERES
HPG	D. HILARIO PIMENTA GIL	MORIANILLO DE LA CASA	JEREZ DE LOS CABALLEROS	BADAJOS
TGG	D. TOMÁS GARCÍA GONZÁLEZ	ALDEAVIEJA	LA FUENTE DE SAN ESTEBAN	SALAMANCA

PORCINO DUROC



CLASIFICACIÓN OFICIAL DE LA RAZA

Raza Integrada en España.

DISTRIBUCIÓN GEOGRÁFICA

Los animales de raza Duroc están distribuidos por todo el territorio nacional, destacando su presencia en Extremadura, Aragón y Cataluña.

ORIGEN Y DESARROLLO

Descripción. Es una raza que tiene su origen en Estados Unidos, encontrándose en la actualidad, ampliamente distribuida por Europa.

SIGLA	GANADERÍA	FINCA	MUNICIPIO	PROVINCIA
	D. TOMÁS GARCÍA GONZÁLEZ	ALDEAVIEJA	LA FUENTE DE SAN ESTEBAN	SALAMANCA

ganado EQUINO



**SALA
MAQ'²³**

Salamaq

EQUINO ÁRABE



CLASIFICACIÓN OFICIAL DE LA RAZA

Raza integrada en España.

ORIGEN Y DESARROLLO

Descripción. El caballo Árabe nace en el desierto, entre el Mar Rojo y el Golfo Pérsico y hacia el norte alcanza hasta parte de Irán e Irak. Arqueólogos e historiadores no han podido precisar exactamente tiempo y espacio de este nacimiento. Sin embargo, existen indicios razonables para pensar que los caballos de tipo árabe estaban domesticados, en la citada área geográfica, 1.500 años antes de Cristo. El caballo árabe ha estado sometido a un sistema de selección contrastada por el hombre, durante 350 generaciones.

El Árabe, es el más antiguo, y único pura raza que existe, siendo el origen de todas las razas, de caballos modernos, de tipo ligero, y de sangre caliente (Pura Sangre Inglés, Anglo-Árabe, Hispano-Árabe, Lipizano, Morgan, Trackene, y un largo etc.). Un hecho histórico importante, en términos del caballo en general en nuestro país, es cuando la Reina Isabel II ordenó importar un grupo de sementales de pura raza del desierto, con la finalidad de Mejorar la Cabaña Equina Española.

El Libro Registro Genealógico del caballo árabe en España, que data de 1.847, es el más antiguo del mundo. Años después, se importaron ejemplares seleccionados de Egipto, Polonia, de todo el Oriente Medio. Estas importaciones unidas a estrictos sistemas de selección y cría del caballo Árabe, dieron lugar a la Joya Genética que hoy disfrutamos.

España aún conserva, como único país en el mundo, 22 líneas directas, y en expansión, de las yeguas importadas del desierto de Najed.

SIGLA	GANADERÍA	FINCA	MUNICIPIO	PROVINCIA
	CENTRO MILITAR DE CRÍA CABALLAR		ÁVILA	ÁVILA

EQUINO ANGLO-ÁRABE



DESCRIPCIÓN, ORIGEN Y DESARROLLO

La raza equina Anglo-Árabe (Aá) tiene su origen a mediados del siglo XIX en Francia, momento en el que se oficializó el cruce entre caballos Árabes y Pura Sangre Inglés, originándose así el caballo Anglo-Árabe. No obstante, tras sucesivos cruzamientos se fijan los caracteres propios de esta raza. El porcentaje de sangre que acompaña al nombre del animal se refiere al porcentaje de sangre árabe. Es raza de silla, muy versátil, utilizada en todas las disciplinas hípcas, especialmente en Concurso Completo de Equitación y Raid, y en la equitación de placer y ocio.

CARACTERÍSTICAS GENERALES

En estos caballos, la sangre árabe aporta belleza, elegancia, resistencia y equilibrio funcional; mientras que el Pura Sangre Inglés aporta la talla y, fundamentalmente, la velocidad y facultades deportivas, gracias a unas largas extremidades que le permiten una alzada en torno a 1,60 y 1,70 m. Las capas más frecuentes son la alazana, castaña y torda.

Es altamente funcional, con movimientos elásticos, marcha distinguida, ampliamente extendida y muy equilibrada. El aire más perfecto es el galope con acciones amplias y rápidas, con aptitudes de caballo veloz y resistente. Su carácter es dócil y equilibrado, con mucho temperamento pero nunca agresivo.



ANGLO-ÁRABES

Asociación Española de Criadores de Caballos Anglo-Árabes

Avenida San Francisco Javier, 24
Edificio Sevilla 1. Planta 1ª – Módulo 2

SIGLA GANADERÍA

D. RODRIGO LOSA CUADRADO

FINCA

MUNICIPIO

FUENTESAÚCO

PROVINCIA

ZAMORA



EQUINO DE DEPORTE ESPAÑOL



DESCRIPCIÓN DEL NOMBRE MÁS COMÚN

Se entiende como Caballo de Deporte a todo producto procedente de cruzamientos de razas, excepción hecha de ponis y traccionadoras, incluidas en la W.B.F.S.H. y cuya finalidad es su aptitud para la práctica de cualquier disciplina deportiva contemplada por la Federación Ecuestre Internacional, fundamentalmente las consideradas olímpicas, salto, doma y concurso completo de equitación.

Su nombre deriva de sus prestaciones y al reconocerse oficialmente margina de forma radical al de “cruzados”, con el que se denominaba genéricamente años atrás.

CLASIFICACIÓN OFICIAL DE LA RAZA

El Catálogo Oficial de Razas de Ganado de España incluye a la raza equina Caballo de Deporte Español en el Grupo de Otros Équidos Registrados.

ORIGEN Y DESARROLLO

Descripción. El Caballo de Deporte Español (C.D.E.) surge por la necesidad de registrar en un libro genealógico los caballos procedentes de cruces de razas puras. Dichos cruzamientos están orientados a la obtención de caballos deportivos de elevada calidad. La principal promotora de esta raza ha sido la Asociación Nacional de Criadores de Caballos de Deporte Español (ANCADES), fundada en 1993.

En el año 2002 se publica legislación nacional relativa a las características zootécnicas de la raza, indicando los cruces de razas permitidos para considerar CDE a los productos resultantes.

SIGLA	GANADERÍA	FINCA	MUNICIPIO	PROVINCIA
	YEGUADA LAS REGUERAS	PAGO LAS REGUERAS	VILLAMOR DE LOS ESCUDEROS	ZAMORA

EQUINO MONCHINA

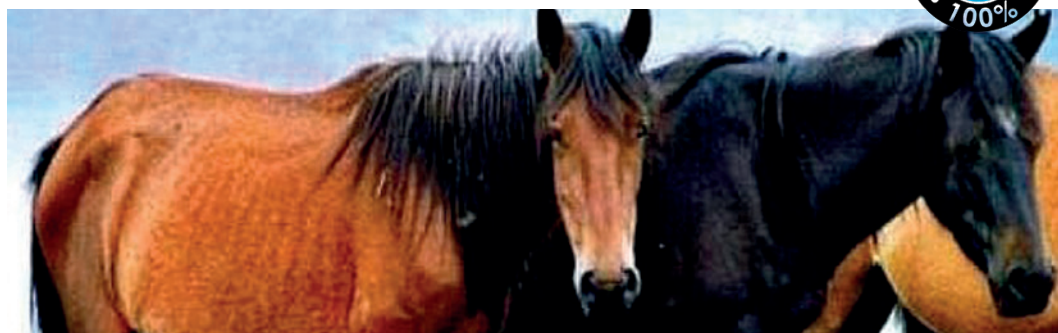

DESCRIPCIÓN DEL NOMBRE MÁS COMÚN

Su nombre significa arbusto de monte de escasa madera. Es debido a su adaptación a la topografía del terreno.

CLASIFICACIÓN OFICIAL DE LA RAZA

Raza autóctona.

DISTRIBUCIÓN GEOGRÁFICA

Zona oriental de Cantabria. Norte de Burgos y Encartaciones del País Vasco.

ORIGEN Y DESARROLLO

Descripción. Originada a partir de las razas autóctonas del norte de la Península Ibérica, con una marcada influencia de los ponis de origen celta. A lo largo de su historia existe numerosa bibliografía que la relaciona con la raza inglesa Exmoor, debido a los animales que importaban los ingleses del norte de la Península con la finalidad de trabajar en las minas. **Localización del origen.** Zona oriental de Cantabria. **Pais de origen.** España.

SIGLA	GANADERÍA	FINCA	MUNICIPIO	PROVINCIA
RM	ASOC. RAZA MONCHINA	LA JAYA	GURIEZO	CANTABRIA
JS	D. JOSÉ ÁNGEL SÁEZ MARTÍNEZ	LA JAYA	GURIEZO	CANTABRIA
SS	D.ª SANDRA SÁNCHEZ GÓMEZ	LA JAYA	GURIEZO	CANTABRIA
FG	D. FERNANDO GÓMEZ IRASTORZA	LA JAYA	GURIEZO	CANTABRIA
MF	D.ª M.ª MERCEDES FERNÁNDEZ GUTIÉRREZ	LA JAYA	GURIEZO	CANTABRIA

EQUINO PURA RAZA ESPAÑOLA



OTROS NOMBRES

Es conveniente no caer en otras denominaciones como caballos ibéricos o cartujanos ya que no se corresponden con ninguna raza, siendo los cartujanos una familia dentro del Pura Raza Española.

CLASIFICACIÓN OFICIAL DE LA RAZA

Raza autóctona.

DISTRIBUCIÓN GEOGRÁFICA

El caballo de Pura Raza Española es la raza más extendida en España, se distribuye por todas sus Comunidades Autónomas y, asimismo, está presente en 62 países, tanto en la Unión Europea como en Países Terceros.

ORIGEN Y DESARROLLO

Descripción. Autores romanos como Plutarco, Plinio el Viejo y Séneca nos hablan del caballo de Hispania, como un ejemplar bello, dócil, arrogante y valiente, ideal para la guerra y para los juegos que se desarrollaban en los circos de la época. El Rey Felipe II ordena la cabaña caballar de su reino y pone las bases definitivas para que el Pura Raza Española alcance su apogeo en años venideros. Y lo hace mediante la creación de las caballerizas reales de Córdoba donde agrupa los mejores sementales y yeguas de las provincias que bordean el Guadalquivir, que por aquel entonces eran las más prolíficas en la cría de caballos. **País de origen.** España.

EQUINO PURA RAZA ESPAÑOLA



SIGLA	GANADERÍA	FINCA	MUNICIPIO	PROVINCIA
	CENTRO MILITAR DE CRÍA CABALLAR		ÁVILA	ÁVILA

EQUINO ZAMORANO- LEONESA



DESCRIPCIÓN DEL NOMBRE MÁS COMÚN

Recibe su nombre de las provincias donde mayor importancia ha tenido, Zamora y León, pertenecientes a la Comunidad Autónoma de Castilla y León.

CLASIFICACIÓN OFICIAL DE LA RAZA

Raza autóctona en peligro de extinción.

DISTRIBUCIÓN GEOGRÁFICA

Se corresponde principalmente con las comarcas del oeste y centro de la provincia de Zamora, como Aliste, Tierra de Alba y Tierra del Pan. Su representación en otras provincias de Castilla y León es escasa, dándose fundamentalmente en León.

ORIGEN Y DESARROLLO

Descripción. Procede del tronco común a otros asnos europeos *Equus asinus* europeos, en concreto de aquellos que se hallan extendidos por las regiones del sur de Europa, principalmente la cuenca Mediterránea e incluyendo razas asnales de la mitad del norte de España. **Localización del origen.** Oeste de la provincia de Zamora. **País de origen.** España.



ASZAL. Asociación Nacional de Criadores de Raza Asnal Zamorano-Leonés

Regimiento de Toledo, 2 Local. 49011 Zamora
Tel.: 980 67 25 23 · Fax: 980 67 25 23
aszal@aszal.com | www.aszal.com

SIGLA	GANADERÍA	FINCA	MUNICIPIO	PROVINCIA
DP	DIPUTACIÓN PROVINCIAL DE ZAMORA	MADRIDANOS	MADRIDANOS	ZAMORA

AVES y otras especies



**SALA
MAQ'²³**

Salamaq

AVES y otras especies

FAISANES, GALLINAS, PALOMAS, PATOS, PAVOS, PERDICES



AVICOALBA

C/ El Mirador, 13. Alba de Tormes. 37800 Salamanca.

SIGLA	GANADERÍA	FINCA	MUNICIPIO	PROVINCIA
	D. JULIÁN SALINAS PRIETO		LEDESMA	SALAMANCA
	D. ROBERTO HERNÁNDEZ LAINEZ		SALAMANCA	SALAMANCA
	D. JUAN MANUEL MARTÍN PÉREZ		SALAMANCA	SALAMANCA
	D. JOSÉ ÓSCAR HERNÁNDEZ ÁLVAREZ		SALAMANCA	SALAMANCA
	D.ª MARÍA PASIÓN GUZMAN RONCERO		ZAMORA	ZAMORA
	D. MATIAS SÁNCHEZ GÓMEZ		SALAMANCA	SALAMANCA
	D. ANTONIO MARTÍN CHAMORRO		SALAMANCA	SALAMANCA
	D. CARMELO SORIA GALÁN		SALAMANCA	SALAMANCA
	D. JOSÉ LUIS PERALTA HERNÁNDEZ		SALAMANCA	SALAMANCA



Asociación Helmántica de Avicultura Artística

Paseo Carmelitas, 85. Bar Jardín. 37002 Salamanca

SIGLA	GANADERÍA	FINCA	MUNICIPIO	PROVINCIA
	D. LUIS MARIANO MARTÍN HERNÁNDEZ		ALMENARA DE TORMES	SALAMANCA
	D. SERGIO MARTÍN HERNÁNDEZ		SALAMANCA	SALAMANCA
	D. FELIPE DOMÍNGUEZ QUEVEDO		SALAMANCA	SALAMANCA
	D.ª ISABEL RODRÍGUEZ GARCÍA		SALAMANCA	SALAMANCA
	D. MANUEL JORGE PANIAGUA		SALAMANCA	SALAMANCA
	D. LÁZARO RODRÍGUEZ RODRÍGUEZ		MONLERAS	SALAMANCA

HORARIO DE LA FERIA

Días 1 a 5 de septiembre:
De 11:00 a 21:00 horas. (horario ininterrumpido)

ENTRADAS

**En taquilla, a través de la web
www.salamaq.es y APP Salamaq**

General: 5,00 €

Reducida: 2,00 € (niños de 6 a 15 años, jubilados mayores de 65 años
y personas con discapacidad reconocida del 33% o superior)

Menores de 6 años: Gratis

AUTOBUSES AL RECINTO FERIAL

Servicio gratuito

PARADAS

1. Plaza de San Julián
2. Av. de Italia (Puerta de Zamora)
3. Av. de Portugal (cruce ctra. de Ledesma)
4. Recinto Ferial

SALIDAS DESDE SALAMANCA

Desde las 10:40 hasta las 19:40 horas (cada 20')

SALIDAS DESDE EL RECINTO FERIAL

Desde las 10:50 hasta las 21:30 horas (cada 20')

Toda la información en www.salamaq.es

